

1- DATOS IDENTIFICATIVOS

1/2000

PLANO DE SITUACIÓN

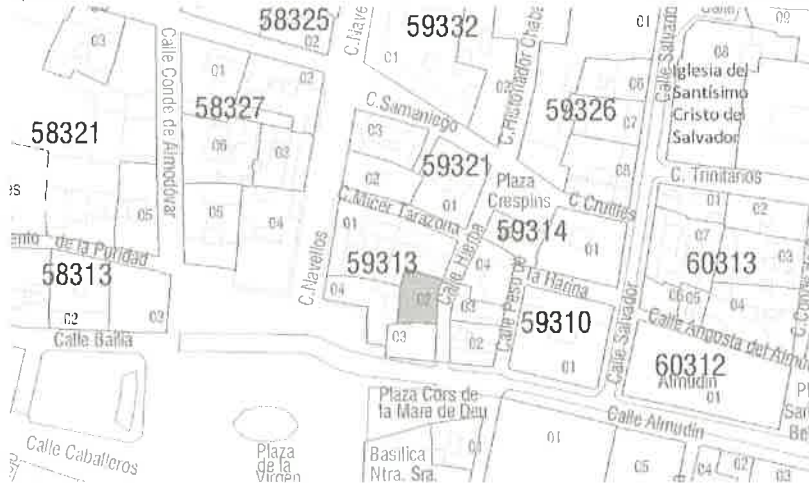

FOTOGRAFIA AEREA



DIRECCIÓN Calle Hierba 3
 DENOMINACIÓN --
 REFERENCIA CATASTRAL 5931302 YJ2753B
 DISTRITO 1- Ciutat Vella
 BARRIO 1.1 La Seu
 PROTECCION ANTERIOR Nivel 2 - Protección Estructural
 (R1277) - PEPRI Seu-Xerea. AP 18/12/92. BOP 26/02/93

CARTOGRAFÍA PGOU C-34
 SUELO Urbano

FOTOGRAFÍAS

2- DESCRIPCIÓN

PARCELA

CONTEXTO Urbano - Centro histórico
 OCUPACIÓN P. BAJA Total
 IMPLANTACIÓN Entre medianeras
 P. PISO Total
 SUPERFICIE 145,4 m2

EDIFICACIÓN

TIPOLOGÍA Vivienda Burguesa
 Nº ALTURAS 4
 AUTORÍA --
 ÉPOCA 1890
 SISTEMA VERTICAL Muros de carga de ladrillo macizo
 CONSTRUCTIVO HORIZONTAL Vigas y viguetas de madera

CUBIERTA Mixta
 FACHADA Revestimiento continuo pintado. Recercado de huecos con decoración en relieve
 OBSERVACIONES --



3- DESTINO Y USOS

DESTINO Privado
 USO ACTUAL Residencial
 P.BAJA PROPUESTO Residencial y/o compatibles
 USO ACTUAL Residencial
 P.PISOS PROPUESTO Residencial y/o compatibles

4- ESTADO DE CONSERVACIÓN

Bueno

5- PROTECCIÓN

NORMATIVA URBANÍSTICA

NIVEL DE PROTECCIÓN PARCIAL

NORMATIVA PATRIMONIAL

ENTORNO Incluido en el entorno de protección del BIC Basílica de Nuestra Señora de los Desamparados

ÁREA ARQUEOLÓGICA Incluido en el Área de protección arqueológica de Ciutat Vella (AVA-1)



6- DESCRIPCIÓN DETALLADA DEL BIEN Y SUS VALORES PATRIMONIALES

VALORES

- | | | |
|--|---|--|
| <ul style="list-style-type: none"> <input checked="" type="radio"/> HISTÓRICO <input type="radio"/> CULTURAL <input checked="" type="radio"/> PAISAJÍSTICO <input checked="" type="radio"/> URBANÍSTICO <ul style="list-style-type: none"> <input checked="" type="radio"/> Define la trama urbana <input type="radio"/> Articula la trama urbana <input type="radio"/> Estructura la trama urbana | <ul style="list-style-type: none"> <input checked="" type="radio"/> ARQUITECTÓNICO <ul style="list-style-type: none"> <input checked="" type="radio"/> Fachada <input checked="" type="radio"/> Cubierta <input checked="" type="radio"/> Tipología <input checked="" type="radio"/> Sistema constructivo <input checked="" type="radio"/> Ocupación de parcela <input checked="" type="radio"/> Altura de forjados | <ul style="list-style-type: none"> <input checked="" type="radio"/> Elementos decorativos <input type="radio"/> Elementos singulares <input type="radio"/> Patios <input checked="" type="radio"/> Zaguán <input checked="" type="radio"/> Escalera <input type="radio"/> Jerarquización de volúmenes interiores |
|--|---|--|

DESCRIPCIÓN

Edificación de carácter residencial, entre medianeras sobre solar con una pequeña inflexión, siguiendo el trazado de la calle. De típica composición romántica: portalón de gran altura con bajos y entresuelos laterales, principal y primero con balcones de obra sobre ménsulas adornadas al igual que el espacio comprendido entre ellas, recercados lisos, cerrajería de fundición, cornisa superior igualmente sobre ménsulas separando la edificación de una posterior sobreelevación. Modificación en interior de zaguán con supresión de vivienda-portería y reutilización como cochera abierta. Escalera al fondo revirtiendo huecos de viviendas. Asimilación funcional de la edificación contigua.

Inventario "Catálogo del Patrimonio Arquitectónico de la Ciudad de Valencia". Excelentísimo Ayuntamiento de Valencia

DESCRIPCIÓN GRÁFICA

Equipo Redactor

ALZADOS 1/400

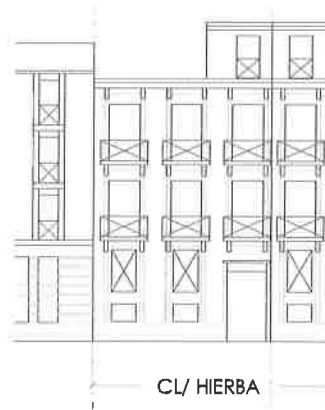

Equipo Redactor

PLANTAS 1/500

7- NORMATIVA DE APLICACIÓN

CONDICIONES GENERALES

Normas Urbanísticas y de Protección del PEP EBIC 06/07.

CONDICIONES PARTICULARES

INTERVENCIÓNES PERMITIDAS

CONSERVACIÓN

- Mantenimiento
- Consolidación

RESTAURACIÓN

REHABILITACIÓN

- Modernización de las instalaciones
- Redistribución del espacio interior
- Reestructuración
- Demolición Parcial

CONDICIONES Y CRITERIOS DE INTERVENCIÓN

ELEMENTOS IMPROPIOS

Se deberán eliminar todos aquellos elementos que afecten a la lectura formal y tipológica del edificio, como instalaciones vistas o cuerpos o elementos añadidos con posterioridad a la construcción del edificio original que no presenten valores arquitectónicos, artísticos, históricos o culturales. La identificación de los elementos impropios deberá realizarse con carácter previo a cualquier tipo de intervención. Se observan principalmente los siguientes elementos impropios: presencia de conductos sin tratamiento apropiado en fachada

REPOSICIÓN DE ELEMENTOS ORIGINALES

REFORMA DE DISTRIBUCIÓN INTERIOR

DEMOLICIONES

OBRAS DE PLANTA NUEVA

PARCELACIÓN

OTROS

- Fachada:

Conservación y restauración.

- Cubiertas:

Conservación, restauración y rehabilitación permitiendo cambio y adaptación de materiales pero sin alterar su configuración exterior ni que el cambio trascienda a fachada o aleros.

- Sistema estructural

Conservación, restauración y rehabilitación general que suponen intervenciones de consolidación, reparación, y refuerzo.

- Elementos comunes

Conservación, restauración y rehabilitación.

- Unidades funcionales

Conservación, restauración y rehabilitación con modernización y redistribución de espacio interior de la vivienda sin alterar los elementos que forman parte de la fachada.

- Cuando el alcance y características de la intervención lo requiera, los proyectos arqueológicos a realizar en estos elementos incorporarán "estudios de arqueología o estratigrafía muraria" de sus paramentos para el estudio del origen, la construcción y la evolución del inmueble a lo largo de su dilatada historia.