

CATÁLOGO DE BIENES Y ESPACIOS PROTEGIDOS

BC-PP 5931301

1- DATOS IDENTIFICATIVOS

1/2000

PLANO DE SITUACIÓN

FOTOGRAFIA AEREA

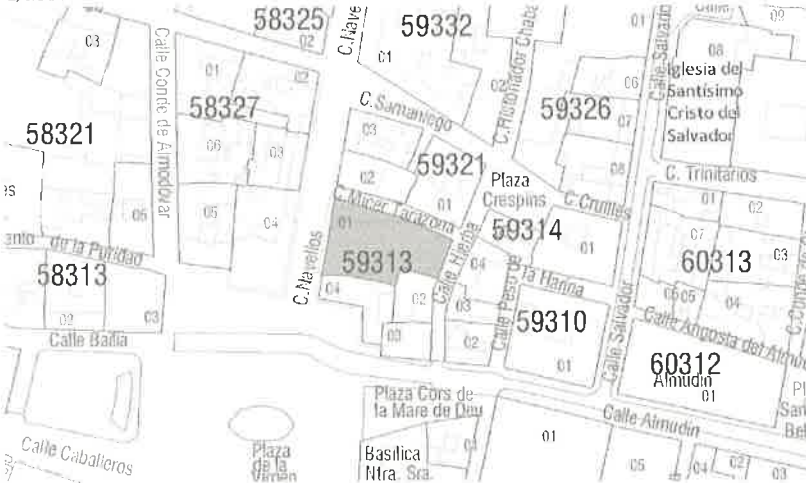

DIRECCIÓN Calle Navellos 8, Calle Micer Tarazona 1ac, Calle Hierba 3ac

DENOMINACIÓN Edificio Cánovas

REFERENCIA CATASTRAL 5931301 YJ2753B

DISTRITO 1- Ciutat Vella

CARTOGRAFÍA PGOU C-28, C-34

BARRIO 1.1 La Seu

SUELO Urbano

PROTECCION ANTERIOR Nivel 2 - Protección Estructural

(RI1277) - PEPRI Seu-Xerea. AP 18/12/92. BOP 26/02/93

2- DESCRIPCIÓN

PARCELA

CONTEXTO Urbano - Centro histórico OCUPACIÓN P. BAJA Total

IMPLANTACIÓN Testero de manzana P. PISO Total

SUPERFICIE 548,35 m2

EDIFICACIÓN

TIPOLOGÍA Edificio de Viviendas Nº ALTURAS 8

AUTORÍA Luis Albert Ballesteros ÉPOCA 1933

SISTEMA VERTICAL Pórticos de pilares de hormigón armado

CONSTRUCTIVO HORIZONTAL Vigas metálicas y viguetas de hormigón armado

CUBIERTA Azotea plana o terraza, con elemento superior de remate

FACHADA Revestimiento continuo pintado

OBSERVACIONES --

3- DESTINO Y USOS

DESTINO Privado

USO ACTUAL Terciario USO ACTUAL Residencial

P.BAJA PROPUESTO Residencial y/o compatibles PROPUESTO Residencial y/o compatibles

4- ESTADO DE CONSERVACIÓN

Bueno

5- PROTECCIÓN

NORMATIVA URBANÍSTICA

NIVEL DE PROTECCIÓN PARCIAL

NORMATIVA PATRIMONIAL

ENTORNO Incluido en los entornos de protección de los BICs Iglesia Catedral Basílica Metropolitana de Santa María de Valencia y Basílica de Nuestra Señora de los Desamparados

ÁREA ARQUEOLÓGICA Incluido en el Área de protección arqueológica de Ciutat Vella (AVA-1)

FOTOGRAFIAS



6- DESCRIPCIÓN DETALLADA DEL BIEN Y SUS VALORES PATRIMONIALES

VALORES

- |   |   |  |
|---|---|--|
| <input checked="" type="radio"/> HISTÓRICO                | <input checked="" type="radio"/> ARQUITECTÓNICO       | <input checked="" type="radio"/> Elementos decorativos       |
| <input type="radio"/> CULTURAL                            | <input checked="" type="radio"/> Fachada              | <input type="radio"/> Elementos singulares                   |
| <input checked="" type="radio"/> PAISAJÍSTICO             | <input checked="" type="radio"/> Cubierta             | <input type="radio"/> Patios                                 |
| <input checked="" type="radio"/> URBANÍSTICO              | <input checked="" type="radio"/> Tipología            | <input checked="" type="radio"/> Zaguán                      |
| <input type="radio"/> Define la trama urbana              | <input checked="" type="radio"/> Sistema constructivo | <input checked="" type="radio"/> Escalera                    |
| <input checked="" type="radio"/> Articula la trama urbana | <input checked="" type="radio"/> Ocupación de parcela | <input type="radio"/> Jerarquización de volúmenes interiores |
| <input type="radio"/> Estructura la trama urbana          | <input checked="" type="radio"/> Altura de forjados   |  |

DESCRIPCIÓN

Edificio de viviendas. Racionalista. 1934. Arquitecto, Luis Albert Ballesteros. Consta de planta baja, seis pisos y dos áticos. En aquella se ubican comercios. La estructura del edificio ha permitido abrir grandes vanos para los escaparates modernos. El edificio se levanta sobre solar irregular, dando también a las calles Micer Tarazona y Hierba.

Con el zaguán en el centro, la composición del edificio se distribuye a ambos lados de éste, con un gran cuerpo de miradores en cada uno de ellos. Las dos viviendas por planta quedan evidenciadas. En los miradores se inscriben grandes ventanas con persianas americanas, apareciendo todos los pisos como un conjunto homogéneo sin más elementos decorativos que el propio ritmo de los forjados, con anchas bandas horizontales. No hay apenas jerarquización entre las diferentes plantas, y únicamente en el último piso, el anterior a los áticos, aparece el muro tratado de manera diferente, con ladrillo visto, como si supliera las cenefas clásicas que coronaban los edificios académicos. A resaltar, la limpieza general de las líneas. A resaltar también, las puertas art-deco de los zaguanes así como el ambiente general de estos. El edificio es uno de los más importantes dentro del racionalismo.

SIMÓ, Trinidad. Valencia Centro Histórico - Guía Urbana y de Arquitectura. Valencia 1983

DESCRIPCIÓN GRÁFICA

Equipo Redactor

ALZADOS

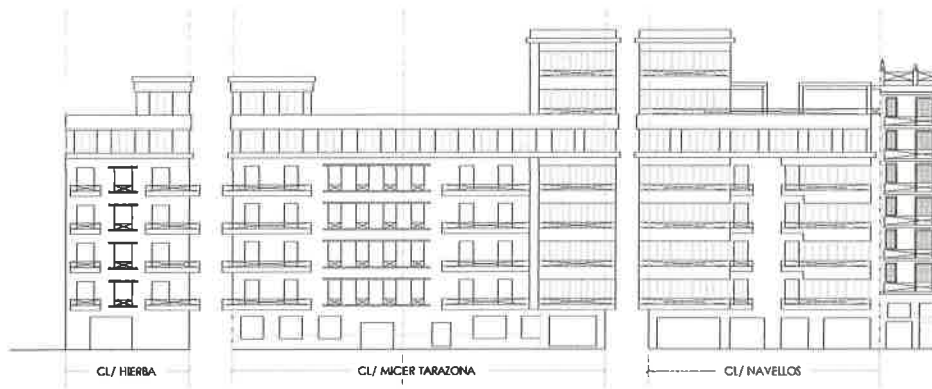

Equipo Redactor

PLANTAS

7- NORMATIVA DE APLICACIÓN

CONDICIONES GENERALES

Normas Urbanísticas y de Protección del PEP EBIC 06/07.

CONDICIONES PARTICULARES

INTERVENCIÓN PERMITIDAS

- |  |   |  |
|--|---|--|
| <input checked="" type="radio"/> CONSERVACIÓN  | <input checked="" type="radio"/> RESTAURACIÓN | <input checked="" type="radio"/> REHABILITACIÓN                      |
| <input checked="" type="radio"/> Mantenimiento |   | <input checked="" type="radio"/> Modernización de las instalaciones  |
| <input checked="" type="radio"/> Consolidación |   | <input checked="" type="radio"/> Redistribución del espacio Interior |
|  |   | <input type="radio"/> Reestructuración                               |
|  |   | <input type="radio"/> Demolición Parcial                             |

CONDICIONES Y CRITERIOS DE INTERVENCIÓN

- ELEMENTOS IMPROPIOS  
Se deberán eliminar todos aquellos elementos que afecten a la lectura formal y tipológica del edificio, como instalaciones vistas o cuerpos o elementos añadidos con posterioridad a la construcción del edificio original que no presenten valores arquitectónicos, artísticos, históricos o culturales. La identificación de los elementos impropios deberá realizarse con carácter previo a cualquier tipo de intervención. Se observan principalmente los siguientes elementos impropios: presencia de conductos y cajas de instalaciones sin tratamiento apropiado en fachada; cartelería perpendicular al plano de fachada y toldos inadecuados
- REPOSICIÓN DE ELEMENTOS ORIGINALES
- REFORMA DE DISTRIBUCIÓN INTERIOR
- DEMOLICIONES
- OBRAS DE PLANTA NUEVA
- PARCELACIÓN
- OTROS
  - Fachada:  
Conservación y restauración.
  - Cubiertas:  
Conservación, restauración y rehabilitación permitiendo cambio y adaptación de materiales pero sin alterar su configuración exterior ni que el cambio trascienda a fachada o aleros.
  - Sistema estructural  
Conservación, restauración y rehabilitación general que suponen intervenciones de consolidación, reparación, y refuerzo.
  - Elementos comunes  
Conservación, restauración y rehabilitación.
  - Unidades funcionales  
Conservación, restauración y rehabilitación con modernización y redistribución de espacio interior de la vivienda sin alterar los elementos que forman parte de la fachada.
  - Cuando el alcance y características de la intervención lo requiera, los proyectos arqueológicos a realizar en estos elementos incorporarán "estudios de arqueología o estratigrafía muraria" de sus paramentos para el estudio del origen, la construcción y la evolución del inmueble a lo largo de su dilatada historia.