

1- DATOS IDENTIFICATIVOS

1/2000

PLANO DE SITUACIÓN

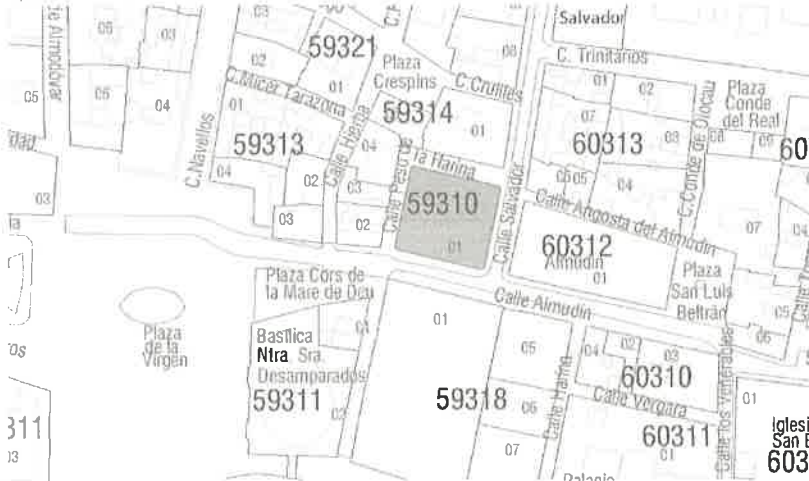

FOTOGRAFÍA AÉREA



DIRECCIÓN Calle Almudín 1, Calle Paseo de la Harina 2ac, Calle Salvador 1ac
DENOMINACIÓN Palacio de la Marquesa de Colomina
REFERENCIA CATASTRAL 5931001 YJ2753B
DISTRITO 1- Ciutat Vella **CARTOGRAFÍA PGOU** C-34
BARRIO 1.1 La Seu **SUELO** Urbano
PROTECCION ANTERIOR Nivel 2 - Protección Estructural
 (RI1277) - PEPRI Seu-Xerea. AP 18/12/92. BOP 26/02/93

FOTOGRAFÍAS



2- DESCRIPCIÓN

PARCELA

CONTEXTO Urbano - Centro histórico **OCUPACIÓN P. BAJA Total**
IMPLANTACIÓN Edificio aislado **P. PISO Total**
SUPERFICIE 580,5 m2

EDIFICACIÓN

TIPOLOGÍA Palacio **Nº ALTURAS** 3
AUTORÍA Manuel Fernando Mora **ÉPOCA** 1863
SISTEMA CONSTRUCTIVO VERTICAL Muros de carga de ladrillo macizo
 HORIZONTAL Vigas y viguetas de madera
CUBIERTA Mixta
FACHADA Revestimiento continuo a modo de estuco. Recercado de huecos moldurado y con decoración en relieve. Almohadillado enmarcando el acceso principal.

OBSERVACIONES Sede de la Escuela de Negocio de la universidad CEU.



3- DESTINO Y USOS

DESTINO Privado
USO P.BAJA ACTUAL Educativo
 PROPUESTO S-ED Dotacional Educativo-cultural
USO P.PISOS ACTUAL Educativo
 PROPUESTO S-ED Dotacional Educativo-cultural

4- ESTADO DE CONSERVACIÓN

Rehabilitación total reciente

5- PROTECCIÓN

NORMATIVA URBANÍSTICA

NIVEL DE PROTECCIÓN PARCIAL

NORMATIVA PATRIMONIAL

ENTORNO Incluido en los entornos de protección de los BICs Basílica de Nuestra Señora de los Desamparados y Antiguo Almudín de Valencia

ÁREA ARQUEOLÓGICA Incluido en el Área de protección arqueológica de Ciutat Vella (AVA-1)



6- DESCRIPCIÓN DETALLADA DEL BIEN Y SUS VALORES PATRIMONIALES

VALORES

- | | | |
|--|---|--|
| <ul style="list-style-type: none"> <input checked="" type="radio"/> HISTÓRICO <input type="radio"/> CULTURAL <input checked="" type="radio"/> PAISAJÍSTICO <input checked="" type="radio"/> URBANÍSTICO <ul style="list-style-type: none"> <input type="radio"/> Define la trama urbana <input checked="" type="radio"/> Articula la trama urbana <input type="radio"/> Estructura la trama urbana | <ul style="list-style-type: none"> <input checked="" type="radio"/> ARQUITECTÓNICO <ul style="list-style-type: none"> <input checked="" type="radio"/> Fachada <input checked="" type="radio"/> Cubierta <input checked="" type="radio"/> Tipología <input checked="" type="radio"/> Sistema constructivo <input checked="" type="radio"/> Ocupación de parcela <input checked="" type="radio"/> Altura de forjados | <ul style="list-style-type: none"> <input checked="" type="radio"/> Elementos decorativos <input type="radio"/> Elementos singulares <input type="radio"/> Patios <input checked="" type="radio"/> Zaguán <input checked="" type="radio"/> Escalera <input type="radio"/> Jerarquización de volúmenes interiores |
|--|---|--|

DESCRIPCIÓN

Construido por el maestro de obras Manuel Ferrando, con esquema de cruz latina sobre base cuadrangular exenta. En el interior aparece un típico esquema: zaguanes, vestíbulos, cocinas y cocheras en planta baja, desde la que arranca la escalera que conduce al principal; en éste, hay un distribuidor octogonal con cristaleras, tallas y jardineras románticas, que da acceso a los diferentes salones, algunos de ellos comunicados entre sí, y situando en la planta superior las dependencias del servicio. Recientemente rehabilitado como Centro Cultural

DOMÍNGUEZ JARDÓN, Jesús. Conocer Valencia a través de su arquitectura. Barrio Seu-Xerea. Valencia 2001

DESCRIPCIÓN GRÁFICA

Equipo Redactor

ALZADOS 1/600

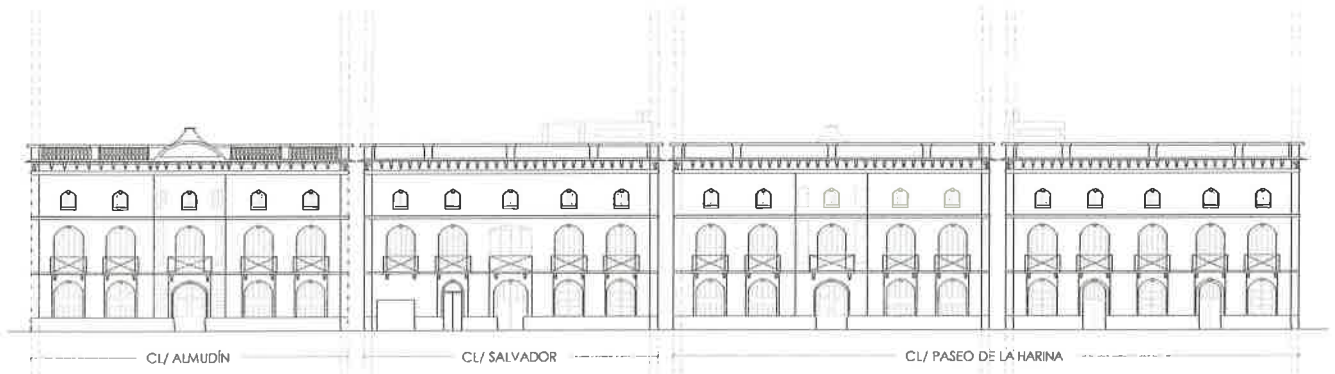

Equipo Redactor

PLANTAS

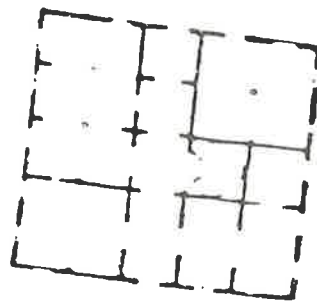

ADU- Seu-Verge

7- NORMATIVA DE APLICACIÓN

CONDICIONES GENERALES

Normas Urbanísticas y de Protección del PEP EBIC 06/07.

CONDICIONES PARTICULARES

INTERVENCIÓNES PERMITIDAS

CONSERVACIÓN

- Mantenimiento
- Consolidación

RESTAURACIÓN

REHABILITACIÓN

- Modernización de las instalaciones
- Redistribución del espacio interior
- Reestructuración
- Demolición Parcial

CONDICIONES Y CRITERIOS DE INTERVENCIÓN

ELEMENTOS IMPROPIOS

Se deberán eliminar todos aquellos elementos que afecten a la lectura formal y tipológica del edificio, como instalaciones vistas o cuerpos o elementos añadidos con posterioridad a la construcción del edificio original que no presenten valores arquitectónicos, artísticos, históricos o culturales. La identificación de los elementos impropios deberá realizarse con carácter previo a cualquier tipo de intervención

REPOSICIÓN DE ELEMENTOS ORIGINALES

REFORMA DE DISTRIBUCIÓN INTERIOR

DEMOLICIONES

OBRAS DE PLANTA NUEVA

PARCELACIÓN

OTROS

- Fachada:

Conservación y restauración.

- Cubiertas:

Conservación, restauración y rehabilitación permitiendo cambio y adaptación de materiales pero sin alterar su configuración exterior ni que el cambio trascienda a fachada o aleros.

- Sistema estructural

Conservación, restauración y rehabilitación general que suponen intervenciones de consolidación, reparación, y refuerzo.

- Elementos comunes

Conservación, restauración y rehabilitación.

- Unidades funcionales

Conservación, restauración y rehabilitación con modernización y redistribución de espacio interior de la vivienda sin alterar los elementos que forman parte de la fachada.

- Cuando el alcance y características de la intervención lo requiera, los proyectos arqueológicos a realizar en estos elementos incorporarán "estudios de arqueología o estratigrafía muraria" de sus paramentos para el estudio del origen, la construcción y la evolución del inmueble a lo largo de su dilatada historia.