

CATÁLOGO DE BIENES Y ESPACIOS PROTEGIDOS

BC-PP 5926805

1- DATOS IDENTIFICATIVOS

1/2000

PLANO DE SITUACIÓN



FOTOGRAFÍA AEREA



DIRECCIÓN Calle Embajador Vich 15, Calle Procida 1ac, Plaza Picadero de Dos Aguas 1ac

DENOMINACIÓN --

REFERENCIA CATASTRAL 5926805 YJ2752F

DISTRITO 1- Ciutat Vella

CARTOGRAFÍA PGOU C-34

BARRIO 1.2 La Xerea

SUELO Urbano

PROTECCION ANTERIOR Nivel 2 - Protección Estructural

(R11276)-PEPRI Universitat-St. Francesc. AP 20/11/92. BOP 18/01/93

2- DESCRIPCIÓN

PARCELA

CONTEXTO	Urbano - Centro histórico	OCUPACIÓN P. BAJA	Total
IMPLANTACIÓN	En esquina pasante	P. PISO	Total
SUPERFICIE	292,77 m2		

EDIFICACIÓN

TIPOLOGÍA	Edificio de Viviendas	Nº ALTURAS	5
AUTORÍA	M. García Sierra	ÉPOCA	1905
SISTEMA CONSTRUCTIVO	VERTICAL Muros de carga de ladrillo macizo y pilares metálicos		
	HORIZONTAL Vigas y viguetas metálicas		

CUBIERTA Mixta

FACHADA Revestimiento continuo pintado, con impostas marcando forjados. Recercado de huecos en fachada a calle

OBSERVACIONES --

3- DESTINO Y USOS

DESTINO Privado

USO ACTUAL	Terciario	USO ACTUAL	Residencial
P.BAJA		P.PISOS	
PROPUESTO	Residencial y/o compatibles	PROPUESTO	Residencial y/o compatibles

4- ESTADO DE CONSERVACIÓN

Rehabilitación parcial reciente

5- PROTECCIÓN

NORMATIVA URBANÍSTICA

NIVEL DE PROTECCIÓN PARCIAL

NORMATIVA PATRIMONIAL

ENTORNO Incluido en el entorno de protección del BIC Iglesia de San Juan de la Cruz

ÁREA ARQUEOLÓGICA Incluido en el Área de protección arqueológica de Ciutat Vella (AVA-1)

FOTOGRAFÍAS



6- DESCRIPCIÓN DETALLADA DEL BIEN Y SUS VALORES PATRIMONIALES

VALORES

- | | | |
|--|---|---|
| <ul style="list-style-type: none"> <input checked="" type="radio"/> HISTÓRICO <input type="radio"/> CULTURAL <input checked="" type="radio"/> PAISAJÍSTICO <input checked="" type="radio"/> URBANÍSTICO <ul style="list-style-type: none"> <input checked="" type="radio"/> Define la trama urbana <input type="radio"/> Articula la trama urbana <input type="radio"/> Estructura la trama urbana | <ul style="list-style-type: none"> <input checked="" type="radio"/> ARQUITECTÓNICO <ul style="list-style-type: none"> <input checked="" type="radio"/> Fachada <input checked="" type="radio"/> Cubierta <input checked="" type="radio"/> Tipología <input checked="" type="radio"/> Sistema constructivo <input checked="" type="radio"/> Ocupación de parcela <input checked="" type="radio"/> Altura de forjados | <ul style="list-style-type: none"> <input checked="" type="radio"/> Elementos decorativos <input checked="" type="radio"/> Elementos singulares <input type="radio"/> Patios <input checked="" type="radio"/> Zaguán <input checked="" type="radio"/> Escalera <input type="radio"/> Jerarquización de volúmenes interiores |
|--|---|---|

DESCRIPCIÓN

Es un edificio de viviendas que data de 1905, construido por el maestro de obras Manuel García Sierra. De estilo modernista, destacan fundamentalmente las barandillas de los balcones y los azulejos de éstos, decoradas con girasoles en azul y amarillo. Enfrenta el panorama con la esquina convertida en chafalán de cara a la decimonónica plaza de Rodrigo Botet. Más adelante, en 1908, se incluyó una terraza, modernista también, en su interior.

HERNANDEZ ÚBEDA, Luis. Conocer Valencia a través de su arquitectura. Barrio Universitat-Sant Francesc, Valencia 2001

DESCRIPCIÓN GRÁFICA

Equipo Redactor

ALZADOS 1/500

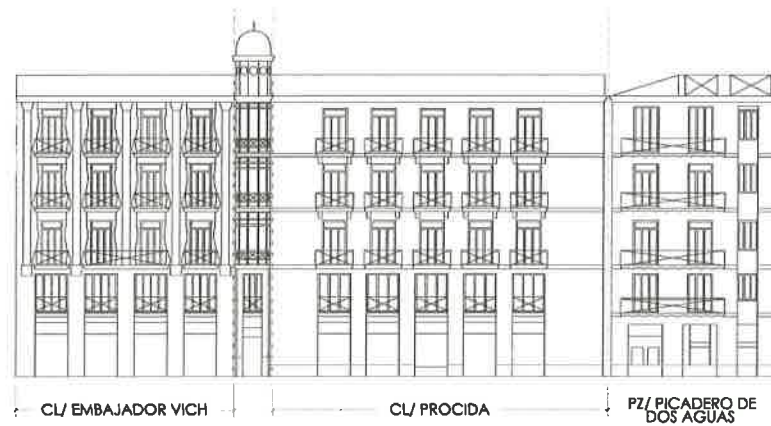

Equipo Redactor

PLANTAS

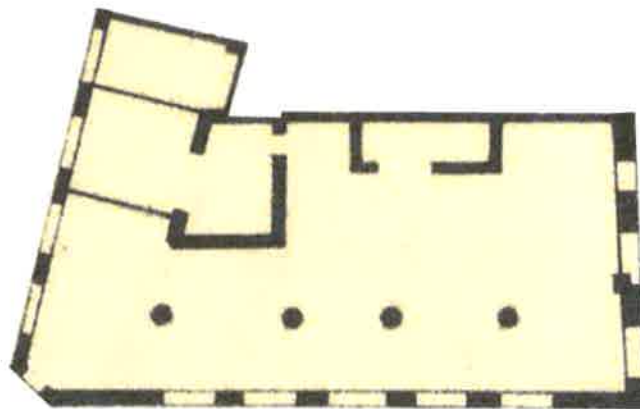

ADU- Iglesia de San Juan de la Cruz

7- NORMATIVA DE APLICACIÓN

CONDICIONES GENERALES

Normas Urbanísticas y de Protección del PEP EBIC 06/07.

CONDICIONES PARTICULARES

INTERVENCIÓNES PERMITIDAS

CONSERVACIÓN

- Mantenimiento
- Consolidación

RESTAURACIÓN

REHABILITACIÓN

- Modernización de las instalaciones
- Redistribución del espacio interior
- Reestructuración
- Demolición Parcial

CONDICIONES Y CRITERIOS DE INTERVENCIÓN

ELEMENTOS IMPROPIOS

Se deberán eliminar todos aquellos elementos que afecten a la lectura formal y tipológica del edificio, como instalaciones vistas o cuerpos o elementos añadidos con posterioridad a la construcción del edificio original que no presenten valores arquitectónicos, artísticos, históricos o culturales. La identificación de los elementos impropios deberá realizarse con carácter previo a cualquier tipo de intervención. Se observan principalmente los siguientes elementos impropios: presencia de conductos y cajas de instalaciones sin tratamiento apropiado en fachada; presencia de cartelera comercial perpendicular al plano de fachada; pinturas distintas según zonas en la fachada

REPOSICIÓN DE ELEMENTOS ORIGINALES

REFORMA DE DISTRIBUCIÓN INTERIOR

DEMOLICIONES

OBRAS DE PLANTA NUEVA

PARCELACIÓN

OTROS

- Fachada:

Conservación y restauración.

- Cubiertas:

Conservación, restauración y rehabilitación permitiendo cambio y adaptación de materiales pero sin alterar su configuración exterior ni que el cambio trascienda a fachada o aleros.

- Sistema estructural

Conservación, restauración y rehabilitación general que suponen intervenciones de consolidación, reparación, y refuerzo.

- Elementos comunes

Conservación, restauración y rehabilitación.

- Unidades funcionales

Conservación, restauración y rehabilitación con modernización y redistribución de espacio interior de la vivienda sin alterar los elementos que forman parte de la fachada.

- Cuando el alcance y características de la intervención lo requiera, los proyectos arqueológicos a realizar en estos elementos incorporarán "estudios de arqueología o estratigrafía muraria" de sus paramentos para el estudio del origen, la construcción y la evolución del inmueble a lo largo de su dilatada historia.