

CATÁLOGO DE BIENES Y ESPACIOS PROTEGIDOS

BC-PP 5925802

1- DATOS IDENTIFICATIVOS

1/2000



PLANO DE SITUACIÓN

FOTOGRAFIA AEREA



DIRECCIÓN Calle Ballesteros 4, Calle Valldaura 3ac
DENOMINACIÓN --
REFERENCIA CATASTRAL 5925802 YJ2752F
DISTRITO 1- Ciutat Vella **CARTOGRAFÍA PGOU** C-34
BARRIO 1.6 Sant Francesc **SUELO** Urbano
PROTECCION ANTERIOR No protegido
 (RI1276) - PEPRI Univ.-St.Francesc. AP20/11/92. BOP 18/01/93

FOTOGRAFÍAS

2- DESCRIPCIÓN

PARCELA

CONTEXTO	Urbano - Centro histórico	OCUPACIÓN P. BAJA	Total
IMPLANTACIÓN	Entre medianeras pasante	P. PISO	Total
SUPERFICIE	94.66 m ²		

EDIFICACIÓN

TIPOLOGÍA	Edificio de Viviendas	Nº ALTURAS	5
AUTORÍA	Felipe García	ÉPOCA	1888
SISTEMA CONSTRUCTIVO	VERTICAL Sin determinar		
	HORIZONTAL Sin determinar		

CUBIERTA Mixta
FACHADA Revestimiento continuo pintado, con recercado de huecos liso y decoración de dinteles en relieve
OBSERVACIONES --



3- DESTINO Y USOS

DESTINO Privado

USO ACTUAL	Terciario	USO ACTUAL	Residencial
P.BAJA		P.PISOS	
PROPUESTO	Residencial y/o compatibles	PROPUESTO	Residencial y/o compatibles

4- ESTADO DE CONSERVACIÓN

Bueno

5- PROTECCIÓN

NORMATIVA URBANÍSTICA

NIVEL DE PROTECCIÓN PARCIAL

NORMATIVA PATRIMONIAL

ENTORNO Incluido en el entorno de protección del BIC Teatro Principal
ÁREA ARQUEOLÓGICA Incluido en el Área de protección arqueológica de Ciutat Vella (AVA-1)



6- DESCRIPCIÓN DETALLADA DEL BIEN Y SUS VALORES PATRIMONIALES

VALORES

- | | | |
|---------------------------------------------------------|-------------------------------------------------------|--------------------------------------------------------------|
| <input checked="" type="radio"/> HISTÓRICO | <input checked="" type="radio"/> ARQUITECTÓNICO | <input checked="" type="radio"/> Elementos decorativos |
| <input type="radio"/> CULTURAL | <input checked="" type="radio"/> Fachada | <input type="radio"/> Elementos singulares |
| <input checked="" type="radio"/> PAISAJÍSTICO | <input checked="" type="radio"/> Cubierta | <input type="radio"/> Patios |
| <input checked="" type="radio"/> URBANÍSTICO | <input checked="" type="radio"/> Tipología | <input checked="" type="radio"/> Zaguán |
| <input checked="" type="radio"/> Define la trama urbana | <input checked="" type="radio"/> Sistema constructivo | <input checked="" type="radio"/> Escalera |
| <input type="radio"/> Articula la trama urbana | <input checked="" type="radio"/> Ocupación de parcela | <input type="radio"/> Jerarquización de volúmenes interiores |
| <input type="radio"/> Estructura la trama urbana | <input checked="" type="radio"/> Altura de forjados | |

DESCRIPCIÓN

Edificio de viviendas. Ecléctico. Maestro de obras, Felipe García. 1888. Recayendo también a la Calle de Valldaura. Es una muestra típica de arquitectura valenciana para la clase media de finales de siglo. Toda ella con balcones, a señalar las barandillas de hierro.

SIMÓ, Trinidad. Valencia Centro Histórico - Guía Urbana y de Arquitectura. Valencia 1983

DESCRIPCIÓN GRÁFICA

Equipo Redactor

ALZADOS 1/400

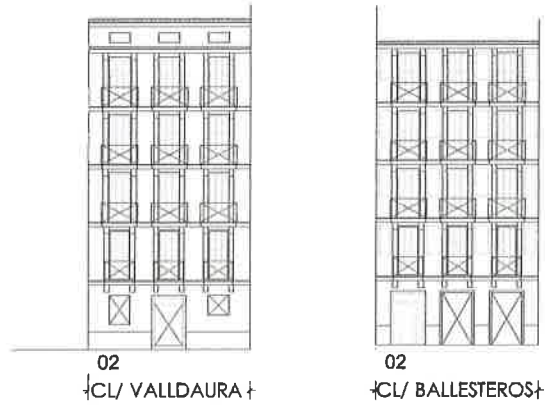

Equipo Redactor

PLANTAS

7- NORMATIVA DE APLICACIÓN

CONDICIONES GENERALES

Normas Urbanísticas y de Protección del PEP EBIC 06/07.

CONDICIONES PARTICULARES

INTERVENCIÓN PERMITIDAS

CONSERVACIÓN

- Mantenimiento
- Consolidación

RESTAURACIÓN

REHABILITACIÓN

- Modernización de las instalaciones
- Redistribución del espacio interior
- Reestructuración
- Demolición Parcial

CONDICIONES Y CRITERIOS DE INTERVENCIÓN

ELEMENTOS IMPROPIOS

Se deberán eliminar todos aquellos elementos que afecten a la lectura formal y tipológica del edificio, como instalaciones vistas o cuerpos o elementos añadidos con posterioridad a la construcción del edificio original que no presenten valores arquitectónicos, artísticos, históricos o culturales. La identificación de los elementos impropios deberá realizarse con carácter previo a cualquier tipo de intervención. Se observan principalmente los siguientes elementos impropios: alteración de huecos originales en planta baja; presencia de conductos y cajas de instalaciones sin tratamiento apropiado en fachada;

REPOSICIÓN DE ELEMENTOS ORIGINALES

REFORMA DE DISTRIBUCIÓN INTERIOR

DEMOLICIONES

OBRAS DE PLANTA NUEVA

PARCELACIÓN

OTROS

- Fachada:

Conservación y restauración. En este caso se permite la recuperación de huecos originales en planta baja

- Cubiertas:

Conservación, restauración y rehabilitación permitiendo cambio y adaptación de materiales pero sin alterar su configuración exterior ni que el cambio trascienda a fachada o aleros.

- Sistema estructural

Conservación, restauración y rehabilitación general que suponen intervenciones de consolidación, reparación, y refuerzo.

- Elementos comunes

Conservación, restauración y rehabilitación.

- Unidades funcionales

Conservación, restauración y rehabilitación con modernización y redistribución de espacio interior de la vivienda sin alterar los elementos que forman parte de la fachada.

- Cuando el alcance y características de la intervención lo requiera, los proyectos arqueológicos a realizar en estos elementos incorporarán "estudios de arqueología o estratigrafía muraria" de sus paramentos para el estudio del origen, la construcción y la evolución del inmueble a lo largo de su dilatada historia.