

CALLE SANTO TOMAS

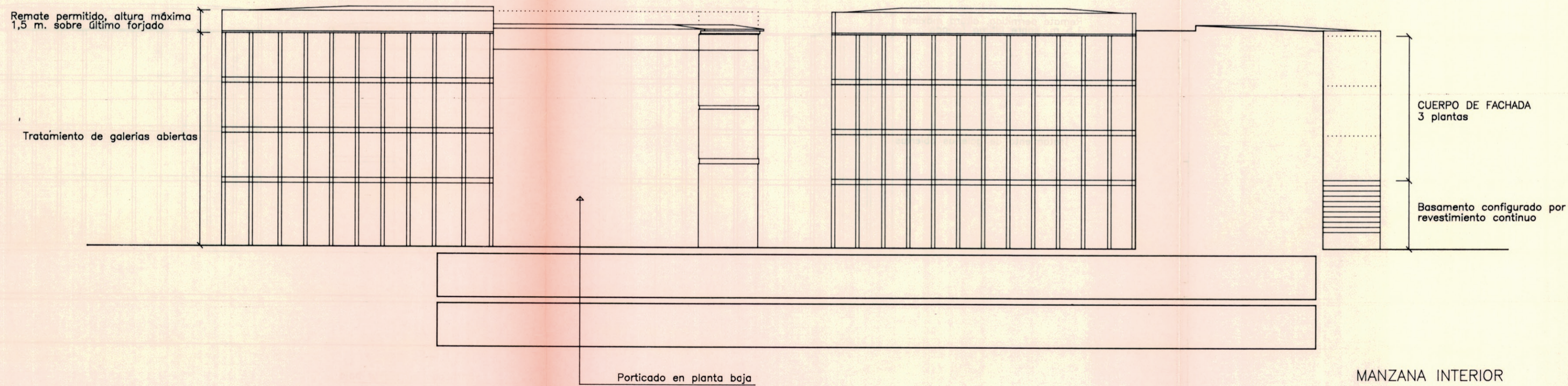

MANZANA INTERIOR

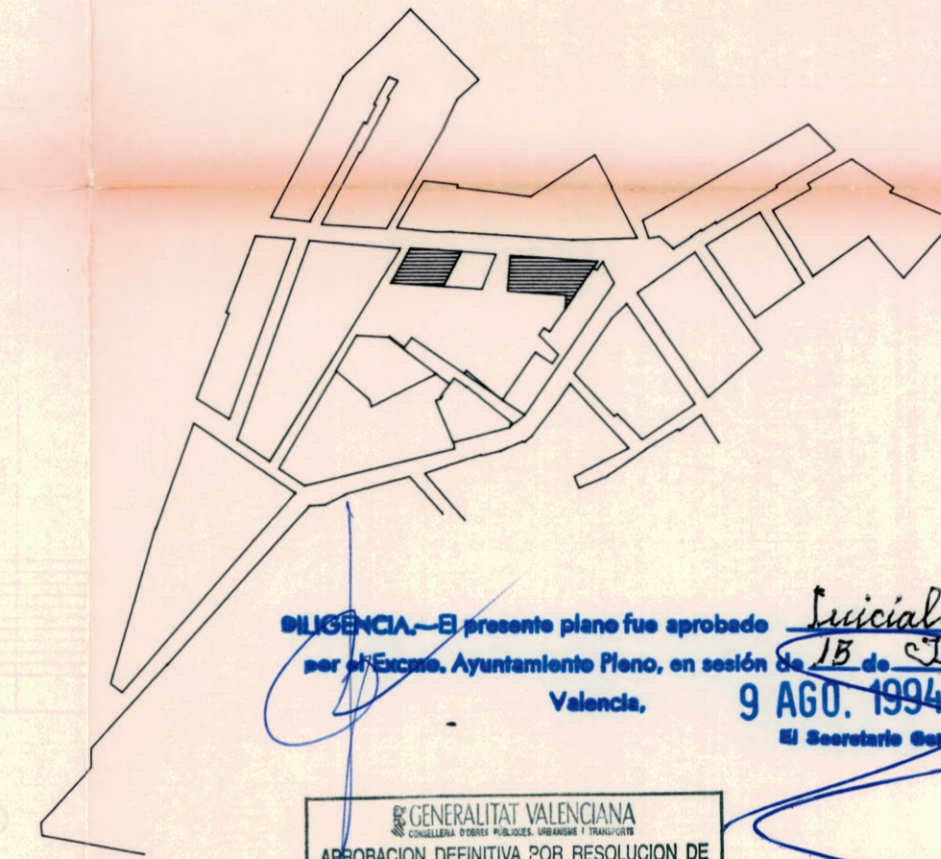

DILIGENCIA.—El presente plano fue aprobado *Inicialmente* por el Excmo. Ayuntamiento Pleno, en sesión de *15 de Julio* de 1994, Valencia, **9 AGO. 1994**, El Secretario General.

GENERALITAT VALENCIANA
 APROBACION DEFINITIVA POR RESOLUCION DE
 FECHA 12 DIC. 1995 DEL
 SR. CONSELLER DE OBRES PUBLICAS
 URBANISME Y TRANSPORTS

DILIGENCIA.—El presente plano fue aprobado *Provisionalmente* por el Excmo. Ayuntamiento Pleno, en sesión de *21 de Octubre* de 1994, Valencia, **8 NOV. 1994**, El Secretario General.

GENERALITAT VALENCIANA
 CONSELLERIA D'OBRES PUBLICUES, URBANISME Y TRANSPORTS

RI > <

INSTITUTO VALENCIANO DE VIVIENDA, S.A.

PLÁ DE REHABILITACIÓ INTEGRAL DE VALENCIA CIUTAT VELLA

26 ENE. 1996

MODIFICACION PUNTUAL P.E.P.R.I. BARRI DEL CARME AMBITO U.A.5 "PLAÇA DE L'ARBRE"		JUAN BLAT-MARIA JOSE TATAY ARQUITECTOS S.L.	
SITUACION	COLABORADORES	REFERENCIA	FECHA
BARRI DEL CARME	Mayte Derqui (arquitecto) Ana Guerrero (arquitecto) Juan Pinteño J. Antonio Raga Rosa Remon	109 - 92	SEPTIEMBRE 1993
PLANO	ESCALA	Nº PLANO	
ORDENANZAS PARTICULARIZADAS. CALLE SANTO TOMAS 1, 3, 5, 7, 9, 11, 15, 17 Y 19	1/200	17.7	