

El presente plano fue aprobado definitivamente
 por el Facmo. Ayuntamiento Pleno, en sesión de 23 de Enero de 2002
 Valencia, 1-8 FEB 2002
 El Secretario General,
 P.E.

VISTA POSTERIOR
 VIAL PEATONAL-AREA DOTACIONAL

VISTA AEREA

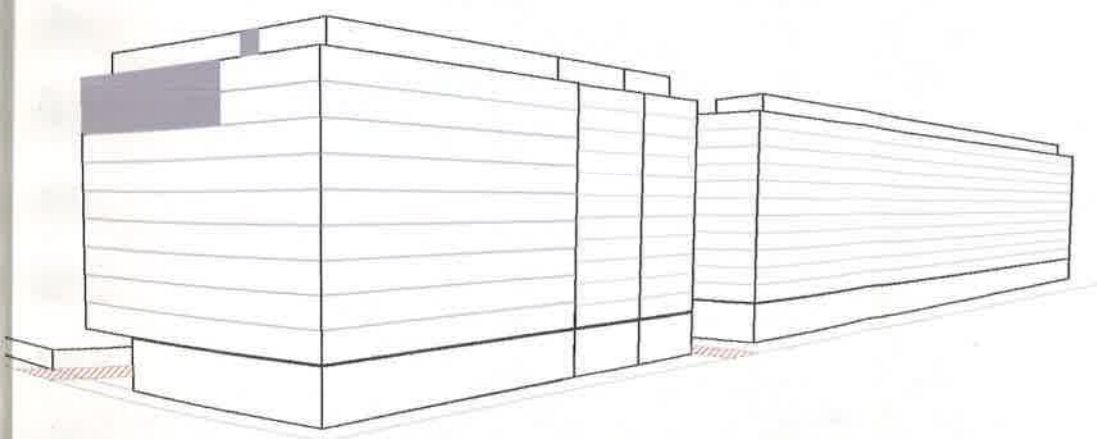
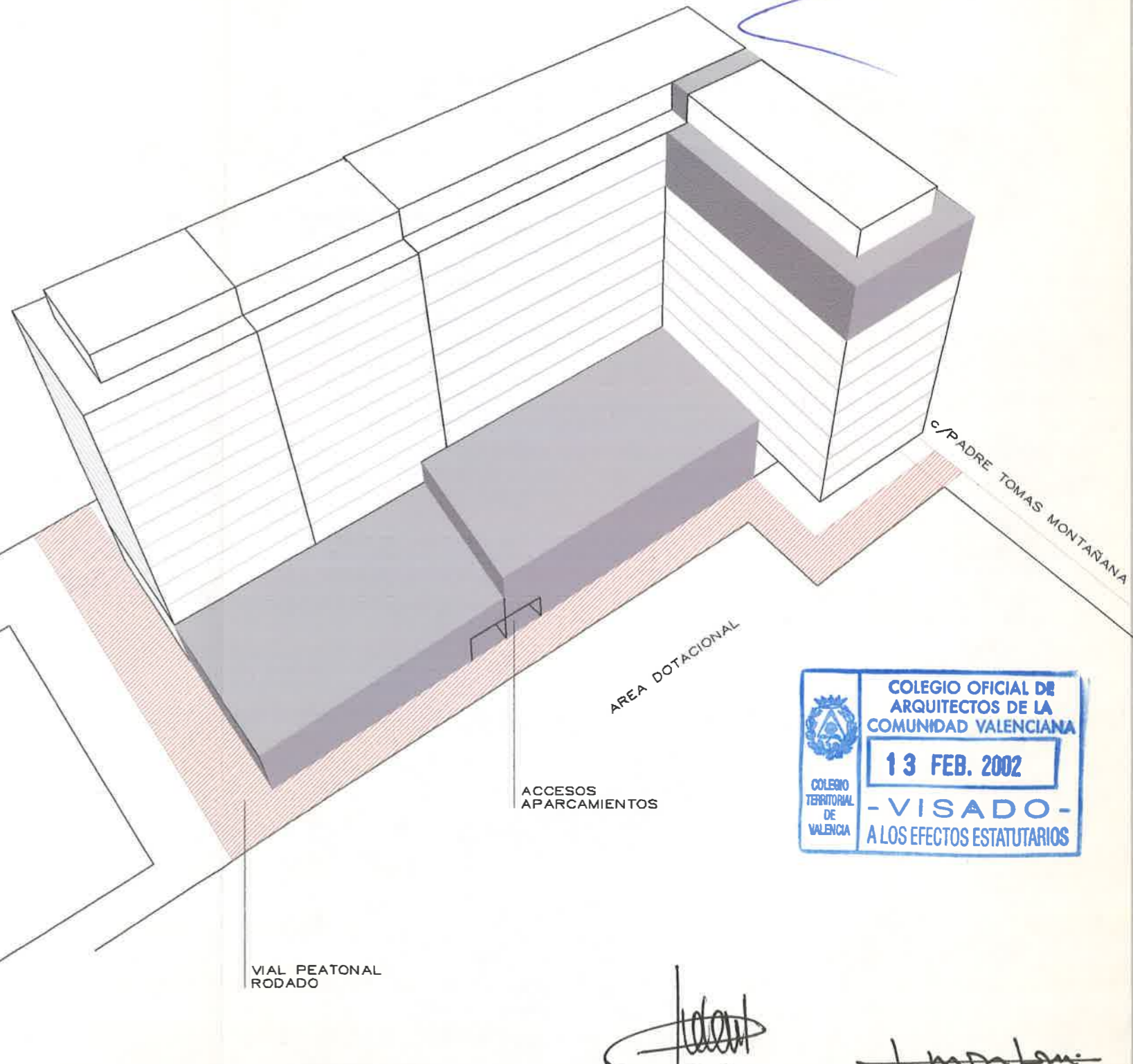
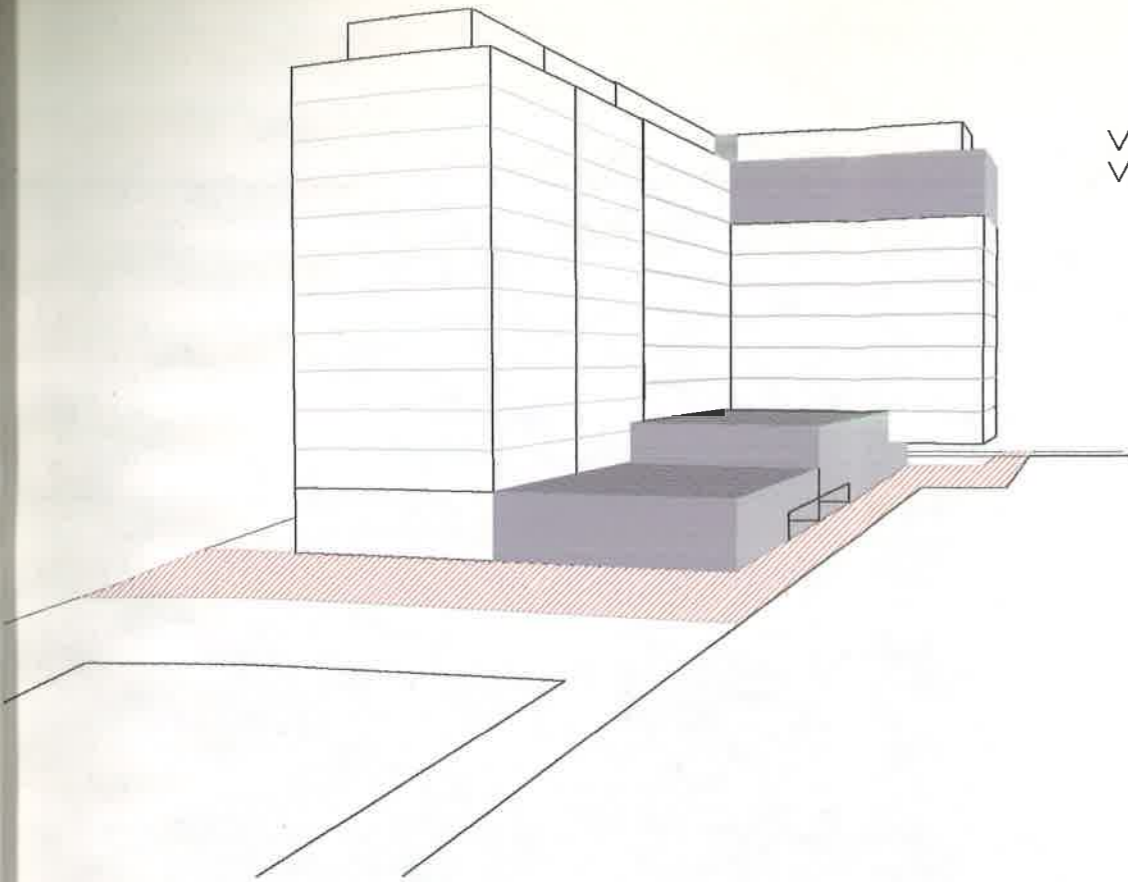

VISTA AVDA. DE FRANCIA



[Handwritten signatures]

ANEXO ESTUDIO DE DETALLE parcelas 8-1, 8-2, 8-3, 9-1, 9-2 P.P. AVDA. de FRANCIA. Valencia
05 VISTAS

GM KAPITAL
 JOSE FONT JIMENEZ / FRANCISCO MESTRE JORDA promotor
 arquitectos
 DICIEMBRE 2001