

CATÁLOGO DE BIENES Y ESPACIOS PROTEGIDOS

BC-PP 5629911

1- DATOS IDENTIFICATIVOS

1/2000
55294

PLANO DE SITUACIÓN



FOTOGRAFIA AEREA



DIRECCIÓN Calle Lonja 4
 DENOMINACIÓN --
 REFERENCIA CATASTRAL 5629911 YJ2752H
 DISTRITO 1- Ciutat Vella
 BARRIO 1.5 El Mercat
 PROTECCION ANTERIOR Nivel 2 - Protección Estructural.
 (RI1278)-PEPRI Mercat, AP 19/02/93. BOP 19/05/93

CARTOGRAFÍA PGOU C-34
 SUELO Urbano

FOTOGRAFIAS



2- DESCRIPCIÓN

PARCELA

CONTEXTO Urbano - Centro histórico
 IMPLANTACIÓN Entre medianeras
 SUPERFICIE 161,44 m2

OCUPACIÓN P. BAJA Total
 P. PISO Total

EDIFICACIÓN

TIPOLOGÍA Edificio de Viviendas
 AUTORÍA --
 SISTEMA VERTICAL Muros de carga de ladrillo macizo
 CONSTRUCTIVO HORIZONTAL Vigas y viguetas de madera
 CUBIERTA Inclinada a un agua
 FACHADA Revestimiento continuo pintado, con decoración en relieve encajada en un plano saliente que se genera como remate superior de cada planta

Nº ALTURAS 4
 ÉPOCA 1890

OBSERVACIONES --

3- DESTINO Y USOS

DESTINO Privado
 USO ACTUAL Terciario
 P.BAJA PROPUESTO Residencial y/o compatibles

USO ACTUAL Hostal
 P.PISOS PROPUESTO Residencial y/o compatibles



4- ESTADO DE CONSERVACIÓN

Rehabilitación parcial reciente

5- PROTECCIÓN

NORMATIVA URBANÍSTICA

NIVEL DE PROTECCIÓN PARCIAL

NORMATIVA PATRIMONIAL

ENTORNO Incluido en el entorno de protección del BIC Lonja de la Seda y Santos Juanes
 ÁREA ARQUEOLÓGICA Incluido en el Área de protección arqueológica de Ciutat Vella (AVA-1)



6. DESCRIPCIÓN DETALLADA DEL BIEN Y SUS VALORES PATRIMONIALES

VALORES

- | | | |
|--|---|--|
| <ul style="list-style-type: none"> <input checked="" type="radio"/> HISTÓRICO <input type="radio"/> CULTURAL <input checked="" type="radio"/> PAISAJÍSTICO <input checked="" type="radio"/> URBANÍSTICO <ul style="list-style-type: none"> <input checked="" type="radio"/> Define la trama urbana <input type="radio"/> Articula la trama urbana <input type="radio"/> Estructura la trama urbana | <ul style="list-style-type: none"> <input checked="" type="radio"/> ARQUITECTÓNICO <ul style="list-style-type: none"> <input checked="" type="radio"/> Fachada <input checked="" type="radio"/> Cubierta <input checked="" type="radio"/> Tipología <input checked="" type="radio"/> Sistema constructivo <input checked="" type="radio"/> Ocupación de parcela <input checked="" type="radio"/> Altura de forjados | <ul style="list-style-type: none"> <input checked="" type="radio"/> Elementos decorativos <input type="radio"/> Elementos singulares <input type="radio"/> Patios <input checked="" type="radio"/> Zaguán <input checked="" type="radio"/> Escalera <input type="radio"/> Jerarquización de volúmenes interiores |
|--|---|--|

DESCRIPCIÓN

Edificio entre medianeras con fachada simétrica y balcones corridos de barandilla de fundición sobre voladizo de obra moldurada. Cornisa del mismo vuelo. Ornamentación bajo balcones recorriendo la fachada muy singular, y perimetrando parcialmente los huecos. Acceso lateral con zaguán y escalera de mármol con barandilla de fundición y luz cenital. Estructura a base de muros de carga y viguerío de madera. Edificio de características historicistas, influenciados por el gótico racionalista.

Inventario "Catálogo del Patrimonio Arquitectónico de la Ciudad de Valencia". Excelentísimo Ayuntamiento de Valencia

DESCRIPCIÓN GRÁFICA

Equipo Redactor

ALZADOS 1/400

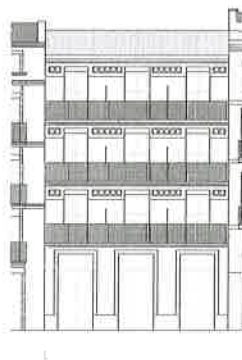

Equipo Redactor

PLANTAS

7- NORMATIVA DE APLICACIÓN

CONDICIONES GENERALES

Normas Urbanísticas y de Protección del PEP EBIC 06/07.

CONDICIONES PARTICULARES

INTERVENCIÓNES PERMITIDAS

CONSERVACIÓN

- Mantenimiento
- Consolidación

RESTAURACIÓN

REHABILITACIÓN

- Modernización de las instalaciones
- Redistribución del espacio interior
- Reestructuración
- Demolición Parcial

CONDICIONES Y CRITERIOS DE INTERVENCIÓN

ELEMENTOS IMPROPIOS

Se deberán eliminar todos aquellos elementos que afecten a la lectura formal y tipológica del edificio, como instalaciones vistas o cuerpos o elementos añadidos con posterioridad a la construcción del edificio original que no presenten valores arquitectónicos, artísticos, históricos o culturales. La identificación de los elementos impropios deberá realizarse con carácter previo a cualquier tipo de intervención. Se observan principalmente los siguientes elementos impropios: cartelera perpendicular al plano de fachada

REPOSICIÓN DE ELEMENTOS ORIGINALES

REFORMA DE DISTRIBUCIÓN INTERIOR

DEMOLICIONES

OBRAS DE PLANTA NUEVA

PARCELACIÓN

OTROS

- Fachada:

Conservación y restauración.

- Cubiertas:

Conservación, restauración y rehabilitación permitiendo cambio y adaptación de materiales pero sin alterar su configuración exterior ni que el cambio trascienda a fachada o aleros.

- Sistema estructural

Conservación, restauración y rehabilitación general que suponen intervenciones de consolidación, reparación, y refuerzo.

- Elementos comunes

Conservación, restauración y rehabilitación.

- Unidades funcionales

Conservación, restauración y rehabilitación con modernización y redistribución de espacio interior de la vivienda sin alterar los elementos que forman parte de la fachada.

- Cuando el alcance y características de la intervención lo requiera, los proyectos arqueológicos a realizar en estos elementos incorporarán "estudios de arqueología o estratigrafía muraria" de sus paramentos para el estudio del origen, la construcción y la evolución del inmueble a lo largo de su dilatada historia.