

CATÁLOGO DE BIENES Y ESPACIOS PROTEGIDOS

BC-PA 5629908

1- DATOS IDENTIFICATIVOS

1/2000
55294

PLANO DE SITUACION

FOTOGRAFIA AEREA



DIRECCIÓN Plaza Doctor Collado 6
 DENOMINACIÓN --
 REFERENCIA CATASTRAL 5629908 YJ2752H
 DISTRITO 1- Ciutat Vella CARTOGRAFÍA PGOU C-34
 BARRIO 1.5 El Mercat SUELO Urbano
 PROTECCION ANTERIOR Nivel 3 - Protección Arquitectónica.
 (RI1278)-PEPRI Mercat. AP 19/02/93. BOP 19/05/93

FOTOGRAFÍAS

2- DESCRIPCIÓN

PARCELA

CONTEXTO Urbano - Centro histórico OCUPACIÓN P. BAJA Total
 IMPLANTACIÓN Entre medianeras P. PISO Total
 SUPERFICIE 18,75 m2

EDIFICACIÓN

TIPOLOGÍA Casa Obrador Nº ALTURAS 6
 AUTORÍA -- ÉPOCA 1890

SISTEMA VERTICAL Muros de carga de ladrillo macizo
 CONSTRUCTIVO HORIZONTAL Vigas y viguetas de madera

CUBIERTA Azotea plana o terraza
 FACHADA Revestimiento continuo pintado
 OBSERVACIONES --



3- DESTINO Y USOS

DESTINO Privado
 USO ACTUAL Terciario USO ACTUAL Residencial
 P.BAJA PROPUESTO Residencial y/o compatibles IPROPUUESTO Residencial y/o compatibles

4- ESTADO DE CONSERVACIÓN

Rehabilitación parcial reciente

5- PROTECCIÓN

NORMATIVA URBANÍSTICA

NIVEL DE PROTECCIÓN AMBIENTAL

NORMATIVA PATRIMONIAL

ENTORNO Incluido en el entorno de protección del BIC Lonja de la Seda y Santos Juanes
 ÁREA ARQUEOLÓGICA Incluido en el Área de protección arqueológica de Ciutat Vella (AVA-1)



6- DESCRIPCIÓN DETALLADA DEL BIEN Y SUS VALORES PATRIMONIALES

VALORES

- | | | |
|---|---|--|
| <input checked="" type="radio"/> HISTÓRICO | <input checked="" type="radio"/> ARQUITECTÓNICO | <input type="radio"/> Elementos decorativos |
| <input type="radio"/> CULTURAL | <input checked="" type="radio"/> Fachada | <input type="radio"/> Elementos singulares |
| <input checked="" type="radio"/> PAISAJÍSTICO | <input checked="" type="radio"/> Cubierta | <input type="radio"/> Patios |
| <input checked="" type="radio"/> URBANÍSTICO | <input checked="" type="radio"/> Tipología | <input type="radio"/> Zaguán |
| <input checked="" type="radio"/> Define la trama urbana | <input checked="" type="radio"/> Sistema constructivo | <input type="radio"/> Escalera |
| <input type="radio"/> Articula la trama urbana | <input checked="" type="radio"/> Ocupación de parcela | <input type="radio"/> Jerarquización de volúmenes interiores |
| <input type="radio"/> Estructura la trama urbana | <input checked="" type="radio"/> Altura de forjados | |

DESCRIPCIÓN

Edificio entre medianeras de planta rectangular con planta baja y cinco plantas piso. Fachada con impostas que recorren cada una de las alturas diferenciando plantas. Rejas en balcones de forja. Bajo balcones con retícula de forja y azulejos con moldura inferior ocupando su vuelo parcialmente. La cornisa está moldurada y la fachada es de ladrillo, con estructura de vigas y viguetas de madera. Comercial unifamiliar que pertenece a la arquitectura popular con influencias académicas, manteniendo jerarquía entre plantas y balcones. Rótulo de planta baja con cierto interés. Acceso a través del comercial y escalera interior.

Inventario "Catálogo del Patrimonio Arquitectónico de la Ciudad de Valencia". Excelentísimo Ayuntamiento de Valencia

DESCRIPCIÓN GRÁFICA

Equipo Redactor

ALZADOS 1/500

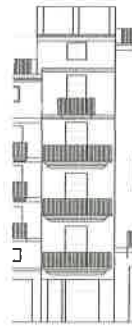

PLAZA DOCTOR COLLADO

Equipo Redactor

PLANTAS

7- NORMATIVA DE APLICACIÓN

CONDICIONES GENERALES

Normas Urbanísticas y de Protección del PEP EBIC 06/07.

CONDICIONES PARTICULARES

INTERVENIONES PERMITIDAS

CONSERVACIÓN

- Mantenimiento
- Consolidación

RESTAURACIÓN

REHABILITACIÓN

- Modernización de las instalaciones
- Redistribución del espacio interior
- Reestructuración
- Demolición Parcial

CONDICIONES Y CRITERIOS DE INTERVENCIÓN

ELEMENTOS IMPROPIOS

Se deberán eliminar todos aquellos elementos que afecten a la lectura formal y tipológica del edificio, como instalaciones vistas o cuerpos o elementos añadidos con posterioridad a la construcción del edificio original que no presenten valores arquitectónicos, artísticos, históricos o culturales. La identificación de los elementos improprios deberá realizarse con carácter previo a cualquier tipo de intervención. Se observan principalmente los siguientes elementos improprios: cajas de instalaciones y conductos eléctricos sin tratamiento adecuado en fachada; alteración de huecos originales en planta baja, distorsionando la composición original de la fachada

REPOSICIÓN DE ELEMENTOS ORIGINALES

REFORMA DE DISTRIBUCIÓN INTERIOR

DEMOLICIONES

OBRAS DE PLANTA NUEVA

PARCELACIÓN

OTROS

- Fachada:

Solo se permiten intervenciones de conservación y restauración. En este caso se permite también la regularización de huecos en planta baja.

- Cubiertas:

Solo se permiten intervenciones de conservación, restauración y rehabilitación general. En el caso de rehabilitación se permite cambio y adaptación de materiales existentes pero sin alterar su configuración exterior ni que el cambio trascienda a fachada o aleros.

- Elementos comunes (tipología edificatoria)

Además de conservación, restauración, y rehabilitación general se admiten intervenciones de reestructuración sobre la escalera, patio, acceso y zaguán, y cuerpo de salida a cubierta. La adecuación de la salida a cubierta por cambio de los "elementos comunes" cumplirá las siguientes condiciones:

Se admite un solo cuerpo de formas geométricas puras, cuyo volumen emergente será el mínimo técnicamente necesario, en altura (máx. 3.30m) y superficie, debiendo recurrir a la solución técnica que implique un menor volumen previo. El tratamiento del cerramiento emergente será de paramentos lisos revestidos de mortero y pintura, con aperturas mínimas para ventilación (altura máx. 0.30m) y cubierta inclinada traslúcida y/o ligera, oculta por los paramentos verticales.

- Sistema estructural

Además de conservación, restauración, rehabilitación general se admite la reestructuración de los elementos de la estructura directamente vinculados a los "elementos comunes" que sean modificados, debiendo conservar el sistema estructural no afectado por la reestructuración mediante su saneado, consolidación o refuerzo.

- Unidades funcionales (tipología unidad funcional)

Se permite conservación, restauración, rehabilitación general y reestructuración del espacio interior sin alterar los elementos que forman parte de la fachada.

- Agregación funcional

Por tratarse de tipología "Casa Obrador" se permite la agregación funcional con parcelas colindantes siempre que la intervención a realizar cumpla con las condiciones que se establecen en las Normas de este Plan y con la condición de conservar la estructura no afectada por la modificación de los elementos comunes. La agregación deberá contar con informe favorable de la Comisión de Patrimonio del Ayuntamiento.

- Demoliciones

Solo se permiten las que derivan de la reestructuración de los "elementos comunes"

- Respecto de condiciones de agregación en obras de rehabilitación de edificios protegidos de "tipología casa obrador" se cumplirán las determinaciones de las N. Urbanísticas y de Protección del PEP-EBIC 06-07 contenidas en Título III. Catalogo de Bienes y Espacios Protegidos. Régimen de Protección. Capítulo segundo.

- Cuando el alcance y características de la intervención lo requiera, los proyectos arqueológicos a realizar en estos elementos incorporarán "estudios de arqueología o estratigrafía muraria" de sus paramentos para el estudio del origen, la construcción y la evolución del inmueble a lo largo de su dilatada historia.