

CATÁLOGO DE BIENES Y ESPACIOS PROTEGIDOS

BC-PA 5628405

1- DATOS IDENTIFICATIVOS

1/2000

PLANO DE SITUACIÓN

FOTOGRAFÍA AEREA

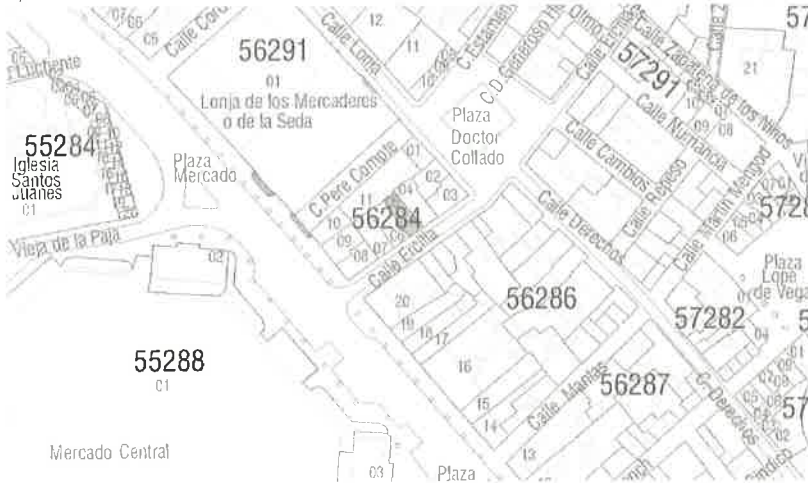

DIRECCIÓN Calle Ercilla 16
DENOMINACIÓN --
REFERENCIA CATASTRAL 5628405 YJ2752H
DISTRITO 1- Ciutat Vella **CARTOGRAFÍA PGOU** C-34
BARRIO 1.5 El Mercat **SUELO** Urbano
PROTECCION ANTERIOR Nivel 3 - Protección Arquitectónica.
 (RI1278)-PEPRI Mercat. AP 19/02/93. BOP 19/05/93

FOTOGRAFÍAS

2- DESCRIPCIÓN

PARCELA

CONTEXTO Urbano - Centro histórico **OCUPACIÓN P. BAJA Total**
IMPLANTACIÓN Entre medianeras **P. PISO Total**
SUPERFICIE 53,27 m2

EDIFICACIÓN

TIPOLOGÍA Casa Obrador **Nº ALTURAS** 4
AUTORÍA -- **ÉPOCA** 1890

SISTEMA VERTICAL Muros de carga de ladrillo macizo
CONSTRUCTIVO HORIZONTAL Vigas y viguetas de madera

CUBIERTA Inclinada a un agua

FACHADA Revestimiento continuo pintado. Recercado de huecos liso, con decoración superior en relieve. El resto del paño se decora con planos rehundidos.

OBSERVACIONES --



3- DESTINO Y USOS

DESTINO Privado

USO ACTUAL	Terciario	USO ACTUAL	Residencial
P.BAJA		P.PISOS	
PROPUESTO	Residencial y/o compatibles	PROPUESTO	Residencial y/o compatibles

4- ESTADO DE CONSERVACIÓN

Rehabilitación parcial reciente

5- PROTECCIÓN

NORMATIVA URBANÍSTICA

NIVEL DE PROTECCIÓN AMBIENTAL

NORMATIVA PATRIMONIAL

ENTORNO Incluido en el entorno de protección del BIC Lonja de la Seda

ÁREA ARQUEOLÓGICA Incluido en el Área de protección arqueológica de Ciutat Vella (AVA-1)



6. DESCRIPCIÓN DETALLADA DEL BIEN Y SUS VALORES PATRIMONIALES

VALORES

- | | | |
|---|---|--|
| <input checked="" type="radio"/> HISTÓRICO | <input checked="" type="radio"/> ARQUITECTÓNICO | <input type="radio"/> Elementos decorativos |
| <input type="radio"/> CULTURAL | <input checked="" type="radio"/> Fachada | <input type="radio"/> Elementos singulares |
| <input checked="" type="radio"/> PAISAJÍSTICO | <input checked="" type="radio"/> Cubierta | <input type="radio"/> Patios |
| <input checked="" type="radio"/> URBANÍSTICO | <input checked="" type="radio"/> Tipología | <input type="radio"/> Zaguán |
| <input checked="" type="radio"/> Define la trama urbana | <input checked="" type="radio"/> Sistema constructivo | <input type="radio"/> Escalera |
| <input type="radio"/> Articula la trama urbana | <input checked="" type="radio"/> Ocupación de parcela | <input type="radio"/> Jerarquización de volúmenes interiores |
| <input type="radio"/> Estructura la trama urbana | <input checked="" type="radio"/> Altura de forjados | |

DESCRIPCIÓN

Fachada con disposición de huecos simétrica (un hueco por planta), enmarcados con molduras. Impostas que recorren toda la fachada diferenciando plantas. Los balcones tienen rejas de fundición sobre bajo balcón de obra moldurado sobre ménsulas adornadas. El edificio acaba con cornisa moldurada. La fachada está enlucida y pintada. El sistema estructural es a base de muros de carga y vigas y viguetas de madera. Edificio entre medianeras, compuesto en base a planta baja comercial y una vivienda en las plantas superiores formando una unidad. Arquitectura de la época Romántica con influencias de la Academia. Se ha sustituido huecos, carpinterías y revestimiento en planta baja y añadido marquesina.

Inventario "Catálogo del Patrimonio Arquitectónico de la Ciudad de Valencia". Excelentísimo Ayuntamiento de Valencia

DESCRIPCIÓN GRÁFICA

Equipo Redactor

ALZADOS 1/400

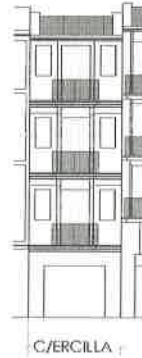

Equipo Redactor

PLANTAS

7. NORMATIVA DE APLICACIÓN

CONDICIONES GENERALES

Normas Urbanísticas y de Protección del PEP EBIC 06/07.

CONDICIONES PARTICULARES

INTERVENCIÓNES PERMITIDAS

- | | | |
|---|--|---|
| <p><input checked="" type="radio"/> CONSERVACIÓN</p> <ul style="list-style-type: none"> <input checked="" type="radio"/> Mantenimiento <input checked="" type="radio"/> Consolidación | <p><input checked="" type="radio"/> RESTAURACIÓN</p> | <p><input checked="" type="radio"/> REHABILITACIÓN</p> <ul style="list-style-type: none"> <input checked="" type="radio"/> Modernización de las instalaciones <input checked="" type="radio"/> Redistribución del espacio interior <input checked="" type="radio"/> Reestructuración <input type="radio"/> Demolición Parcial |
|---|--|---|

CONDICIONES Y CRITERIOS DE INTERVENCIÓN

ELEMENTOS IMPROPIOS

Se deberán eliminar todos aquellos elementos que afecten a la lectura formal y tipológica del edificio, como instalaciones vistas o cuerpos o elementos añadidos con posterioridad a la construcción del edificio original que no presenten valores arquitectónicos, artísticos, históricos o culturales. La identificación de los elementos impropios deberá realizarse con carácter previo a cualquier tipo de intervención. Se observan principalmente los siguientes elementos impropios: presencia de canalón y bajantes de materiales plástico, presencia de conductos y cajas de instalaciones sin tratamiento apropiado en fachada; cartelería comercial inapropiada en planta baja

REPOSICIÓN DE ELEMENTOS ORIGINALES

REFORMA DE DISTRIBUCIÓN INTERIOR

DEMOLICIONES

OBRAS DE PLANTA NUEVA

PARCELACIÓN

OTROS

- Fachada:

Solo se permiten intervenciones de conservación y restauración.

- Cubiertas:

Solo se permiten intervenciones de conservación, restauración y rehabilitación general. En el caso de rehabilitación se permite cambio y adaptación de materiales existentes pero sin alterar su configuración exterior ni que el cambio trascienda a fachada o aleros.

- Elementos comunes (tipología edificatoria)

Además de conservación, restauración, y rehabilitación general se admiten intervenciones de reestructuración sobre la escalera, patio, acceso y zaguán, y cuerpo de salida a cubierta. La adecuación de la salida a cubierta por cambio de los "elementos comunes" cumplirá las siguientes condiciones:

Se admite un solo cuerpo de formas geométricas puras, cuyo volumen emergente será el mínimo técnicamente necesario, en altura (máx. 3.30m) y superficie, debiendo recurrir a la solución técnica que implique un menor volumen previo. El tratamiento del cerramiento emergente será de paramentos lisos revestidos de mortero y pintura, con aperturas mínimas para ventilación (altura máx. 0.30m) y cubierta inclinada traslúcida y/o ligera, oculta por los paramentos verticales.

- Sistema estructural

Además de conservación, restauración, rehabilitación general se admite la reestructuración de los elementos de la estructura directamente vinculados a los "elementos comunes" que sean modificados, debiendo conservar el sistema estructural no afectado por la reestructuración mediante su saneado, consolidación o refuerzo.

- Unidades funcionales (tipología unidad funcional)

Se permite conservación, restauración, rehabilitación general y reestructuración del espacio interior sin alterar los elementos que forman parte de la fachada.

- Agregación funcional

Por tratarse de tipología "Casa Obrador" se permite la agregación funcional con parcelas colindantes siempre que la intervención a realizar cumpla con las condiciones que se establecen en las Normas de este Plan y con la condición de conservar la estructura no afectada por la modificación de los elementos comunes. La agregación deberá contar con informe favorable de la Comisión de Patrimonio del Ayuntamiento.

- Demoliciones

Solo se permiten las que derivan de la reestructuración de los "elementos comunes"

- Respecto de condiciones de agregación en obras de rehabilitación de edificios protegidos de "tipología casa obrador" se cumplirán las determinaciones de las N. Urbanísticas y de Protección del PEP-EBIC 06-07 contenidas en Título III. Catalogo de Bienes y Espacios Protegidos. Régimen de Protección. Capítulo segundo

- Cuando el alcance y características de la intervención lo requiera, los proyectos arqueológicos a realizar en estos elementos incorporarán "estudios de arqueología o estratigrafía muraria" de sus paramentos para el estudio del origen, la construcción y la evolución del inmueble a lo largo de su dilatada historia