

CATÁLOGO DE BIENES Y ESPACIOS PROTEGIDOS

BC-PP 6032904

1- DATOS IDENTIFICATIVOS

1/2000

PLANO DE SITUACIÓN

FOTOGRAFIA AEREA

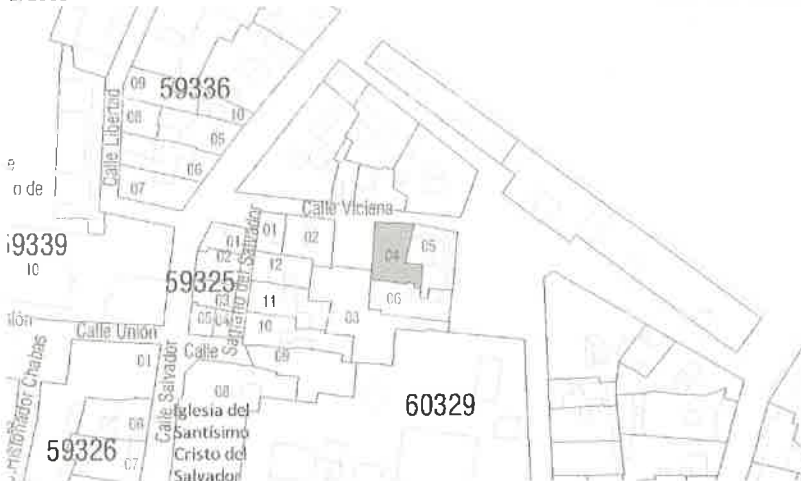

DIRECCIÓN Calle Viciena 10
 DENOMINACIÓN --
 REFERENCIA CATASTRAL 6032904 YJ2763C
 DISTRITO 1- Ciutat Vella
 BARRIO 1.1 La Seu
 PROTECCION ANTERIOR Nivel 2 - Protección Estructural
 (RI1277) - PEPRI Seu-Xerea. AP 18/12/92. BOP 26/02/93

CARTOGRAFÍA PGOU C-28
 SUELO Urbano

FOTOGRAFIAS

2- DESCRIPCIÓN

PARCELA

CONTEXTO Urbano - Centro histórico
 IMPLANTACIÓN En esquina
 SUPERFICIE 181,22 m2
 OCUPACIÓN P. BAJA Total
 P. PISO Total

EDIFICACIÓN

TIPOLOGÍA Casa de Vecinos
 AUTORÍA --
 Nº ALTURAS 3
 ÉPOCA 1810

SISTEMA VERTICAL Sin determinar
 CONSTRUCTIVO HORIZONTAL Sin determinar

CUBIERTA Mixta
 FACHADA Revestimiento continuo pintado.
 OBSERVACIONES --



3- DESTINO Y USOS

DESTINO Privado
 USO ACTUAL Residencial
 P.BAJA PROPUESTO Residencial y/o compatibles
 USO ACTUAL Residencial
 P.PISOS PROPUESTO Residencial y/o compatibles

4- ESTADO DE CONSERVACIÓN

Bueno

5- PROTECCIÓN

NORMATIVA URBANÍSTICA
 NIVEL DE PROTECCIÓN PARCIAL

NORMATIVA PATRIMONIAL

ENTORNO Includido en el entorno de protección del BIC Iglesia del Santísimo Cristo del Salvador
 ÁREA ARQUEOLÓGICA Includido en el Área de protección arqueológica de Ciutat Vella (AVA-1)



6. DESCRIPCIÓN DETALLADA DEL BIEN Y SUS VALORES PATRIMONIALES

VALORES

- | | | |
|--|---|---|
| <ul style="list-style-type: none"> <input checked="" type="radio"/> HISTÓRICO <input type="radio"/> CULTURAL <input checked="" type="radio"/> PAISAJÍSTICO <input checked="" type="radio"/> URBANÍSTICO <ul style="list-style-type: none"> <input type="radio"/> Define la trama urbana <input checked="" type="radio"/> Articula la trama urbana <input type="radio"/> Estructura la trama urbana | <ul style="list-style-type: none"> <input checked="" type="radio"/> ARQUITECTÓNICO <ul style="list-style-type: none"> <input checked="" type="radio"/> Fachada <input checked="" type="radio"/> Cubierta <input checked="" type="radio"/> Tipología <input checked="" type="radio"/> Sistema constructivo <input checked="" type="radio"/> Ocupación de parcela <input checked="" type="radio"/> Altura de forjados | <ul style="list-style-type: none"> <input checked="" type="radio"/> Elementos decorativos <input type="radio"/> Elementos singulares <input checked="" type="radio"/> Patios <input checked="" type="radio"/> Zaguán <input checked="" type="radio"/> Escalera <input type="radio"/> Jerarquización de volúmenes interiores |
|--|---|---|

DESCRIPCIÓN

Edificación en esquina de carácter residencial sobre solar irregular. Posee un acceso centrado por portalón con altura de planta baja (entresuelos y semisótanos). Se trata de una interesantísima implantación academicista con preexistencias barrocas (disposición de paños y huecos), portal con óculos, portal, cornisa superior, zaguán y escalera, etc.) Los huecos son de forja sobre cornisa moldurada y carecen de recercados. Separación de plantas con señalamiento al exterior, mediante impostas lisas, etc. Interesantísimo zaguán (remodelación de suelo y zócalo de azulejos), con arco al fondo y subida a plataforma de escalera, mediante una línea de escalones de alta contrahuella (original), con un carácter escenográfico iluminista. Al fondo, escalera con peldaños original, y baranda de forja con pasamanos de madera. En lateral se observa un marco tapado, que podría ser una antigua entrada de peatones.

Inventario "Catálogo del Patrimonio Arquitectónico de la Ciudad de Valencia". Excelentísimo Ayuntamiento de Valencia

DESCRIPCIÓN GRÁFICA

Equipo Redactor

ALZADOS 1/400

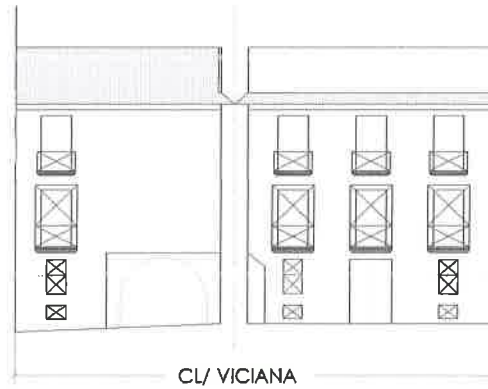

Equipo Redactor

PLANTAS

7- NORMATIVA DE APLICACIÓN

CONDICIONES GENERALES

Normas Urbanísticas y de Protección del PEP EBIC 06/07.

CONDICIONES PARTICULARES

INTERVENCIONES PERMITIDAS

CONSERVACIÓN

- Mantenimiento
- Consolidación

RESTAURACIÓN

REHABILITACIÓN

- Modernización de las instalaciones
- Redistribución del espacio interior
- Reestructuración
- Demolición Parcial

CONDICIONES Y CRITERIOS DE INTERVENCIÓN

ELEMENTOS IMPROPIOS

Se deberán eliminar todos aquellos elementos que afecten a la lectura formal y tipológica del edificio, como instalaciones vistas o cuerpos o elementos añadidos con posterioridad a la construcción del edificio original que no presenten valores arquitectónicos, artísticos, históricos o culturales. La identificación de los elementos impropios deberá realizarse con carácter previo a cualquier tipo de intervención

REPOSICIÓN DE ELEMENTOS ORIGINALES

REFORMA DE DISTRIBUCIÓN INTERIOR

DEMOLICIONES

OBRAS DE PLANTA NUEVA

PARCELACIÓN

OTROS

- Fachada:
Conservación y restauración.

- Cubiertas:
Conservación, restauración y rehabilitación permitiendo cambio y adaptación de materiales pero sin alterar su configuración exterior ni que el cambio trascienda a fachada o aleros.

- Sistema estructural
Conservación, restauración y rehabilitación general que suponen intervenciones de consolidación, reparación, y refuerzo.

- Elementos comunes
Conservación, restauración y rehabilitación.

- Unidades funcionales
Conservación, restauración y rehabilitación con modernización y redistribución de espacio interior de la vivienda sin alterar los elementos que forman parte de la fachada.

- Cuando el alcance y características de la intervención lo requiera, los proyectos arqueológicos a realizar en estos elementos incorporarán "estudios de arqueología o estratigrafía muraria" de sus paramentos para el estudio del origen, la construcción y la evolución del inmueble a lo largo de su dilatada historia.