

1- DATOS IDENTIFICATIVOS

1/2000

PLANO DE SITUACIÓN



FOTOGRAFIA AEREA



DIRECCIÓN Calle Los Venerables 10
DENOMINACIÓN --
REFERENCIA CATASTRAL 6031607 YJ2763A
DISTRITO 1- Ciutat Vella **CARTOGRAFÍA PGOU** C-34
BARRIO 1.2 La Xerea **SUELO** Urbano
PROTECCION ANTERIOR No protegido
 (RI1277) - PEPRI Seu-Xerea. AP 18/12/92. BOP 26/02/93

FOTOGRAFIAS

2- DESCRIPCIÓN

PARCELA

CONTEXTO Urbano - Centro histórico **OCUPACIÓN P. BAJA Total**
IMPLANTACIÓN Entre medianeras **P. PISO Total**
SUPERFICIE 94.76 m2

EDIFICACIÓN

TIPOLOGÍA Edificio de Viviendas **Nº ALTURAS** 5
AUTORÍA -- **ÉPOCA** S.XIX

SISTEMA VERTICAL Muros de carga de ladrillo macizo
CONSTRUCTIVO HORIZONTAL Vigas y viguetas de madera

CUBIERTA Mixta

FACHADA Revestimiento continuo pintado

OBSERVACIONES El edificio ha sufrido un vaciado interior.



3- DESTINO Y USOS

DESTINO Privado

USO ACTUAL Sin uso

USO ACTUAL Sin uso

P.BAJA

PROPUESTO Residencial y/o compatibles

P.PISOS

PROPUESTO Residencial y/o compatibles

4- ESTADO DE CONSERVACIÓN

Pendiente de intervención

5- PROTECCIÓN

NORMATIVA URBANÍSTICA

NIVEL DE PROTECCIÓN PARCIAL

NORMATIVA PATRIMONIAL

ENTORNO Incluido en el entorno de protección de los BICs Iglesia parroquial de San Sebastián y Palacio del Marqués de Campo

ÁREA ARQUEOLÓGICA Incluido en el Área de protección arqueológica de Ciutat Vella (AVA-1)



6. DESCRIPCIÓN DETALLADA DEL BIEN Y SUS VALORES PATRIMONIALES

VALORES

- | | | |
|---|---|--|
| <input checked="" type="radio"/> HISTÓRICO | <input checked="" type="radio"/> ARQUITECTÓNICO | <input checked="" type="radio"/> Elementos decorativos |
| <input type="radio"/> CULTURAL | <input checked="" type="radio"/> Fachada | <input type="radio"/> Elementos-singulares |
| <input checked="" type="radio"/> PAISAJÍSTICO | <input checked="" type="radio"/> Cubierta | <input type="radio"/> Patios |
| <input checked="" type="radio"/> URBANÍSTICO | <input checked="" type="radio"/> Tipología | <input type="radio"/> Zaguán |
| <input checked="" type="radio"/> Define la trama urbana | <input checked="" type="radio"/> Sistema constructivo | <input type="radio"/> Escalera |
| <input type="radio"/> Articula la trama urbana | <input checked="" type="radio"/> Ocupación de parcela | <input type="radio"/> Jerarquización de volúmenes interiores |
| <input type="radio"/> Estructura la trama urbana | <input checked="" type="radio"/> Altura de forjados | |

DESCRIPCIÓN

Edificio entre mediaderas recayente a la calle Los Venerables. Consta de planta baja más cuatro plantas piso. Fachada simétrica, con tres ejes verticales de huecos, éstos a su vez, con marcada direccionalidad vertical. Los huecos en las plantas piso cuentan con balcones individuales de forja, con bajo balcón de obra moldurado. El revestimiento es continuo y pintado, con recercado de huecos. La estructura es de muro de ladrillo con viguerío de madera.

--

DESCRIPCIÓN GRÁFICA

Equipo Redactor

ALZADOS 1/400

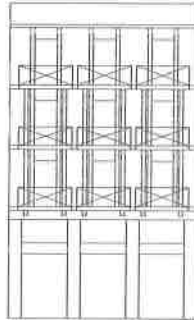

CL/ LOS VENERABLES

Equipo Redactor

PLANTAS

7- NORMATIVA DE APLICACIÓN

CONDICIONES GENERALES

Normas Urbanísticas y de Protección del PEP EBIC 06/07.

CONDICIONES PARTICULARES

INTERVENCIÓNES PERMITIDAS

- | | | |
|--|---|--|
| <input checked="" type="radio"/> CONSERVACIÓN | <input checked="" type="radio"/> RESTAURACIÓN | <input checked="" type="radio"/> REHABILITACIÓN |
| <input checked="" type="radio"/> Mantenimiento | | <input checked="" type="radio"/> Modernización de las instalaciones |
| <input checked="" type="radio"/> Consolidación | | <input checked="" type="radio"/> Redistribución del espacio interior |
| | | <input type="radio"/> Reestructuración |
| | | <input type="radio"/> Demolición Parcial |

CONDICIONES Y CRITERIOS DE INTERVENCIÓN

ELEMENTOS IMPROPIOS

Se deberán eliminar todos aquellos elementos que afecten a la lectura formal y tipológica del edificio, como instalaciones vistas o cuerpos o elementos añadidos con posterioridad a la construcción del edificio original que no presenten valores arquitectónicos, artísticos, históricos o culturales. La identificación de los elementos impropios deberá realizarse con carácter previo a cualquier tipo de intervención

REPOSICIÓN DE ELEMENTOS ORIGINALES

REFORMA DE DISTRIBUCIÓN INTERIOR

DEMOLICIONES

OBRAS DE PLANTA NUEVA

PARCELACIÓN

OTROS

Se protege la fachada, la primera crujía recayente a vía pública y la cubierta de ésta. Se permite agregación con parcela 60316-08 en Venerables 12, en la que se permiten 3K alturas. De acuerdo al proyecto autorizado por la administración competente en materia de cultura.

- Fachada:

Conservación y restauración.

- Cubiertas:

Conservación, restauración y rehabilitación permitiendo cambio y adaptación de materiales pero sin alterar su configuración exterior ni que el cambio trascienda a fachada o aleros.

- Sistema estructural

Conservación, restauración y rehabilitación general que suponen intervenciones de consolidación, reparación, y refuerzo.

- Elementos comunes

Conservación, restauración y rehabilitación.

- Unidades funcionales

Conservación, restauración y rehabilitación con modernización y redistribución de espacio interior de la vivienda sin alterar los elementos que forman parte de la fachada

- Cuando el alcance y características de la intervención lo requiera, los proyectos arqueológicos a realizar en estos elementos incorporarán "estudios de arqueología o estratigrafía muraria" de sus paramentos para el estudio del origen, la construcción y la evolución del inmueble a lo largo de su dilatada historia