

CATÁLOGO DE BIENES Y ESPACIOS PROTEGIDOS

BC-PP 6031306

1- DATOS IDENTIFICATIVOS

1/2000

PLANO DE SITUACIÓN



FOTOGRAFÍA AEREA



DIRECCIÓN Calle Salvador 4, Calle Angosta del Almudín 1ac
 DENOMINACIÓN --
 REFERENCIA CATASTRAL 6031306 YJ2763A
 DISTRITO 1- Ciutat Vella
 BARRIO 1.1 La Seu
 PROTECCION ANTERIOR Nivel 2 - Protección Estructural (R11277) - PEPRI Seu-Xerea. AP 18/12/92. BOP 26/02/93

CARTOGRAFÍA PGOU C-34
 SUELO Urbano

FOTOGRAFÍAS

2- DESCRIPCIÓN

PARCELA

CONTEXTO Urbano - Centro histórico
 IMPLANTACIÓN En esquina
 SUPERFICIE 89,15 m²

OCUPACIÓN P. BAJA Total
 P. PISO Total

EDIFICACIÓN

TIPOLOGÍA Casa de Vecinos
 AUTORÍA --
 SISTEMA VERTICAL Muros de carga de ladrillo macizo
 CONSTRUCTIVO HORIZONTAL Vigas y viguetas de madera

Nº ALTURAS 5
 ÉPOCA 1840

CUBIERTA Inclinada a dos aguas
 FACHADA Revestimiento continuo pintado, con impostas lisas marcando forjados
 OBSERVACIONES --



3- DESTINO Y USOS

DESTINO Privado
 USO ACTUAL Terciario
 P.BAJA
 PROPUESTO Residencial y/o compatibles

USO ACTUAL Residencial
 P.PISOS
 PROPUESTO Residencial y/o compatibles

4- ESTADO DE CONSERVACIÓN

Pendiente de intervención

5- PROTECCIÓN

NORMATIVA URBANÍSTICA

NIVEL DE PROTECCIÓN PARCIAL

NORMATIVA PATRIMONIAL

ENTORNO Incluido en el entorno de protección del BIC Antiguo Almudín de Valencia
 ÁREA ARQUEOLÓGICA Incluido en el Área de protección arqueológica de Ciutat Vella (AVA-1)





6- DESCRIPCIÓN DETALLADA DEL BIEN Y SUS VALORES PATRIMONIALES

VALORES

- | | | |
|---|---|--|
| <input checked="" type="radio"/> HISTÓRICO | <input checked="" type="radio"/> ARQUITECTÓNICO | <input checked="" type="radio"/> Elementos decorativos |
| <input type="radio"/> CULTURAL | <input checked="" type="radio"/> Fachada | <input type="radio"/> Elementos singulares |
| <input checked="" type="radio"/> PAISAJÍSTICO | <input checked="" type="radio"/> Cubierta | <input type="radio"/> Patios |
| <input checked="" type="radio"/> URBANÍSTICO | <input checked="" type="radio"/> Tipología | <input type="radio"/> Zaguán |
| <input type="radio"/> Define la trama urbana | <input checked="" type="radio"/> Sistema constructivo | <input type="radio"/> Escalera |
| <input checked="" type="radio"/> Articula la trama urbana | <input checked="" type="radio"/> Ocupación de parcela | <input type="radio"/> Jerarquización de volúmenes interiores |
| <input type="radio"/> Estructura la trama urbana | <input checked="" type="radio"/> Altura de forjados | |

DESCRIPCIÓN

Edificación en esquina de carácter residencial popular, sobre solar cuadrangular, con acceso lateral por pequeña puerta a c/Salvador (con altura de la P.B.), reducido vestíbulo y típica "escaleta" (hoy reformada) con baranda de obra. Presenta una configuración academicista, un eje de balcones con dos ventanas simétricas en fachada principal y un solo hueco de ventana en la secundaria (c/Almudín). Los balcones son de forja sobre cornisa moldurada. Presenta el típico efecto de superposición de plantas por señalamiento de impostas lisas. No existen recercados en hueco.

Inventario "Catálogo del Patrimonio Arquitectónico de la Ciudad de Valencia". Excelentísimo Ayuntamiento de Valencia

DESCRIPCIÓN GRÁFICA

Equipo Redactor

ALZADOS 1/600

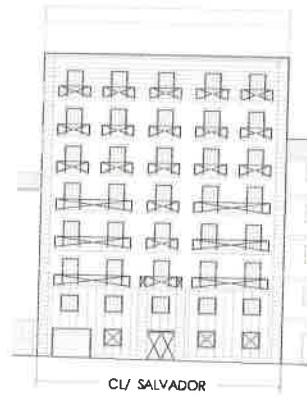

Equipo Redactor

PLANTAS

7- NORMATIVA DE APLICACIÓN

CONDICIONES GENERALES

Normas Urbanísticas y de Protección del PEP EBIC 06/07.

CONDICIONES PARTICULARES

INTERVENCIONES PERMITIDAS

CONSERVACIÓN

- Mantenimiento
- Consolidación

RESTAURACIÓN

REHABILITACIÓN

- Modernización de las instalaciones
- Redistribución del espacio interior
- Reestructuración
- Demolición Parcial

CONDICIONES Y CRITERIOS DE INTERVENCIÓN

ELEMENTOS IMPROPIOS

Se deberán eliminar todos aquellos elementos que afecten a la lectura formal y tipológica del edificio, como instalaciones vistas o cuerpos o elementos añadidos con posterioridad a la construcción del edificio original que no presenten valores arquitectónicos, artísticos, históricos o culturales. La identificación de los elementos impropios deberá realizarse con carácter previo a cualquier tipo de intervención. Se observan principalmente los siguientes elementos impropios: presencia de conductos y cajas de instalaciones sin tratamiento adecuado en fachada; presencia de canalón y bajante de materiales plásticos en fachada; alteración de carpinterías originales en planta tercera; grafitis en planta baja y pintura de ésta distinta a la del resto de plantas, encontrándose en general en mal estado

REPOSICIÓN DE ELEMENTOS ORIGINALES

REFORMA DE DISTRIBUCIÓN INTERIOR

DEMOLICIONES

OBRAS DE PLANTA NUEVA

PARCELACIÓN

OTROS

- Fachada:

Conservación y restauración.

- Cubiertas:

Conservación, restauración y rehabilitación permitiendo cambio y adaptación de materiales pero sin alterar su configuración exterior ni que el cambio trascienda a fachada o aleros.

- Sistema estructural

Conservación, restauración y rehabilitación general que suponen intervenciones de consolidación, reparación, y refuerzo.

- Elementos comunes

Conservación, restauración y rehabilitación

- Unidades funcionales

Conservación, restauración y rehabilitación con modernización y redistribución de espacio interior de la vivienda sin alterar los elementos que forman parte de la fachada

- Cuando el alcance y características de la intervención lo requiera, los proyectos arqueológicos a realizar en estos elementos incorporarán "estudios de arqueología o estratigrafía muraria" de sus paramentos para el estudio del origen, la construcción y la evolución del inmueble a lo largo de su dilatada historia