

CATÁLOGO DE BIENES Y ESPACIOS PROTEGIDOS

BC-PP 6029503

1- DATOS IDENTIFICATIVOS

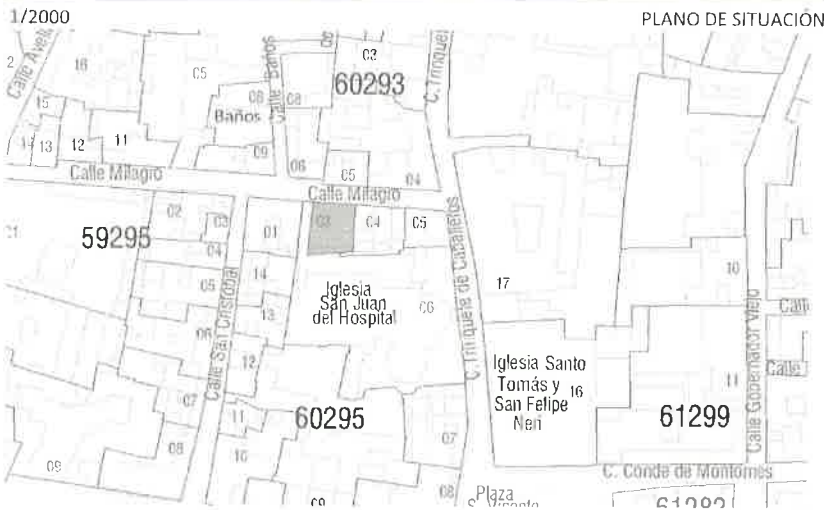

DIRECCIÓN Calle Milagro 12
 DENOMINACIÓN --
 REFERENCIA CATASTRAL 6029503 YJ2762G
 DISTRITO 1- Ciutat Vella
 BARRIO 1.2 La Xerea
 PROTECCION ANTERIOR Nivel 3 - Protección Ambiental (R1277) - PEPRI Seu-Xerea. AP 18/12/92. BOP 26/02/93

CARTOGRAFÍA PGOU C-34
 SUELO Urbano

2- DESCRIPCIÓN

PARCELA

CONTEXTO Urbano - Centro histórico
 IMPLANTACIÓN Entre medianeras
 SUPERFICIE 165,70 m²

OCUPACIÓN P. BAJA Total
 P. PISO Total

EDIFICACIÓN

TIPOLOGÍA Casa de Vecinos
 AUTORÍA Joaquín Cabrera
 SISTEMA VERTICAL Muros de carga de ladrillo macizo
 CONSTRUCTIVO HORIZONTAL Vigas y viguetas de madera
 CUBIERTA Mixta
 FACHADA Revestimiento continuo pintado. Recercado de huecos e impostas molduradas en plantas piso.

Nº ALTURAS 5
 ÉPOCA 1857

OBSERVACIONES --

3- DESTINO Y USOS

DESTINO Privado

USO ACTUAL	Residencial	USO ACTUAL	Residencial
P.BAJA		P.PISOS	
PROPUESTO	Residencial y/o compatibles	PROPUESTO	Residencial y/o compatibles

4- ESTADO DE CONSERVACIÓN

Rehabilitación total reciente

5- PROTECCIÓN

NORMATIVA URBANÍSTICA

NIVEL DE PROTECCIÓN PARCIAL

NORMATIVA PATRIMONIAL

ENTORNO Includido en el entorno de protección del BIC Iglesia de San Juan del Hospital
 ÁREA ARQUEOLÓGICA Includido en el Área de protección arqueológica de Ciutat Vella (AVA-1)

FOTOGRAFÍAS



6. DESCRIPCIÓN DETALLADA DEL BIEN Y SUS VALORES PATRIMONIALES

VALORES

- | | | |
|---|---|--|
| <input checked="" type="radio"/> HISTÓRICO | <input checked="" type="radio"/> ARQUITECTÓNICO | <input checked="" type="radio"/> Elementos decorativos |
| <input type="radio"/> CULTURAL | <input checked="" type="radio"/> Fachada | <input type="radio"/> Elementos singulares |
| <input checked="" type="radio"/> PAISAJÍSTICO | <input checked="" type="radio"/> Cubierta | <input type="radio"/> Patios |
| <input checked="" type="radio"/> URBANÍSTICO | <input checked="" type="radio"/> Tipología | <input type="radio"/> Zaguán |
| <input checked="" type="radio"/> Define la trama urbana | <input checked="" type="radio"/> Sistema constructivo | <input type="radio"/> Escalera |
| <input type="radio"/> Articula la trama urbana | <input checked="" type="radio"/> Ocupación de parcela | <input type="radio"/> Jerarquización de volúmenes interiores |
| <input type="radio"/> Estructura la trama urbana | <input checked="" type="radio"/> Altura de forjados | |

DESCRIPCIÓN

Edificio entre medianeras con una de ellas y la fachada trasera recayentes al conjunto de San Juan del Hospital. Tiene su acceso en el eje de simetría de la fachada y se distribuye una vivienda por planta. Se trata de una casa de viviendas plurifamiliar, sin jerarquía de plantas, que se puede adscribir al lenguaje neoclásico dentro del estilo ecléctico. El orden compositivo empleado en la fachada se establece por tres ejes verticales de huecos con balcones y barandillas de hierro forjado, las plantas quedan separadas por impostas molduradas, los huecos muestran un sencillo recercado y bajo el alero forma el remate una cornisa con molduras del repertorio neoclásico.

Inventario "Catálogo del Patrimonio Arquitectónico de la Ciudad de Valencia". Excelentísimo Ayuntamiento de Valencia/ Equipo Redactor

DESCRIPCIÓN GRÁFICA

Equipo Redactor

ALZADOS 1/400

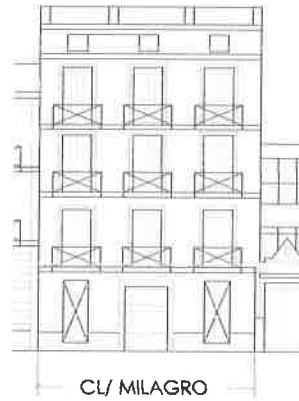

CL/ MILAGRO
Equipo Redactor

PLANTAS

7- NORMATIVA DE APLICACIÓN

CONDICIONES GENERALES

Normas Urbanísticas y de Protección del PEP EBIC 06/07.

CONDICIONES PARTICULARES

INTERVENCIÓNES PERMITIDAS

- | | | |
|---|--|--|
| <p><input checked="" type="radio"/> CONSERVACIÓN</p> <ul style="list-style-type: none"> <input checked="" type="radio"/> Mantenimiento <input checked="" type="radio"/> Consolidación | <p><input checked="" type="radio"/> RESTAURACIÓN</p> | <p><input checked="" type="radio"/> REHABILITACIÓN</p> <ul style="list-style-type: none"> <input checked="" type="radio"/> Modernización de las instalaciones <input checked="" type="radio"/> Redistribución del espacio interior <input type="radio"/> Reestructuración <input type="radio"/> Demolición Parcial |
|---|--|--|

CONDICIONES Y CRITERIOS DE INTERVENCIÓN

- ELEMENTOS IMPROPIOS

Se deberán eliminar todos aquellos elementos que afecten a la lectura formal y tipológica del edificio, como instalaciones vistas o cuerpos o elementos añadidos con posterioridad a la construcción del edificio original que no presenten valores arquitectónicos, artísticos, históricos o culturales. La identificación de los elementos impropios deberá realizarse con carácter previo a cualquier tipo de intervención. Se observan principalmente los siguientes elementos impropios: presencia de conductos y cajas de instalaciones sin tratamiento apropiado en fachada; presencia de máquinas exteriores de aire acondicionado instaladas en balcones
- REPOSICIÓN DE ELEMENTOS ORIGINALES
- REFORMA DE DISTRIBUCIÓN INTERIOR
- DEMOLICIONES
- OBRAS DE PLANTA NUEVA
- PARCELACIÓN
- OTROS
 - Fachada:
Conservación y restauración.
 - Cubiertas:
Conservación, restauración y rehabilitación permitiendo cambio y adaptación de materiales pero sin alterar su configuración exterior ni que el cambio trascienda a fachada o aleros.
 - Sistema estructural
Conservación, restauración y rehabilitación general que suponen intervenciones de consolidación, reparación, y refuerzo.
 - Elementos comunes
Conservación, restauración y rehabilitación.
 - Unidades funcionales
Conservación, restauración y rehabilitación con modernización y redistribución de espacio interior de la vivienda sin alterar los elementos que forman parte de la fachada.
 - Cuando el alcance y características de la intervención lo requiera, los proyectos arqueológicos a realizar en estos elementos incorporarán "estudios de arqueología o estratigrafía muraria" de sus paramentos para el estudio del origen, la construcción y la evolución del inmueble a lo largo de su dilatada historia