

7.3. Majors de 64 anys que viuen a soles per districte, barri i sexe

7.3. Mayores de 64 años que viven solos por distrito, barrio y sexo

València	Total >64	Homes >64	Dones >64
1. CIUTAT VELLA	1.799	480	1.319
2. L'EIXAMPLE	3.043	632	2.411
3. EXTRAMURS	3.335	631	2.704
4. CAMPANAR	1.670	426	1.244
5. LA SAÏDIA	2.899	581	2.318
6. EL PLA DEL REAL	1.752	372	1.380
7. L'OLIVERETA	3.060	709	2.351
8. PATRAIX	2.601	563	2.038
9. JESÚS	2.626	633	1.993
10. QUATRE CARRERES	3.693	840	2.853
11. POBLATS MARÍTIMS	3.132	719	2.413
12. CAMINS AL GRAU	2.936	686	2.250
13. ALGIRÓS	2.032	462	1.570
14. BENIMACLET	1.418	327	1.091
15. RASCANYA	2.256	565	1.691
16. BENICALAP	1.857	455	1.402
17. POBLES DEL NORD	295	78	217
18. POBLES DE L'OEST	559	147	412
19. POBLES DEL SUD	977	319	658

De 64 anys fins a 95 y més edat

7.3. Majors de 64 i 79 anys que viuen a soles per districte, barri i sexe

7.3. Mayores de 64 y 79 años que viven solos por distrito, barrio y sexo

València	Total >79	Homes >79	Dones >79
1. CIUTAT VELLA	814	148	666
2. L'EIXAMPLE	1.473	211	1.262
3. EXTRAMURS	1.654	226	1.428
4. CAMPANAR	647	128	519
5. LA SAÏDIA	1.352	232	1.120
6. EL PLA DEL REAL	774	115	659
7. L'OLIVERETA	1.505	297	1.208
8. PATRAIX	1.162	205	957
9. JESÚS	1.168	243	925
10. QUATRE CARRERES	1.611	303	1.308
11. POBLATS MARÍTIMS	1.497	276	1.221
12. CAMINS AL GRAU	1.264	243	1.021
13. ALGIRÓS	857	160	697
14. BENIMACLET	637	123	514
15. RASCANYA	1.007	212	795
16. BENICALAP	822	156	666
17. POBLES DEL NORD	139	33	106
18. POBLES DE L'OEST	227	55	172
19. POBLES DEL SUD	396	95	301

De 79 anys fins a 95 y més edat

7.3. Majors de 64 i 79 anys que viuen a soles per districte, barri i sexe**7.3. Mayores de 64 y 79 años que viven solos por distrito, barrio y sexo**

	Total >64	Homes >64	Dones >64	Total >79	Homes >79	Dones >79
València	41.940	9.625	32.315	19.006	3.461	15.545
1. CIUTAT VELLA	1.799	480	1.319	814	148	666
1. la Seu	206	71	135	78	23	55
2. la Xerea	260	58	202	120	18	102
3. el Carme	421	110	311	187	29	158
4. el Pilar	234	68	166	109	28	81
5. el Mercat	238	77	161	102	21	81
6. Sant Francesc	440	96	344	218	29	189
2. L'EIXAMPLE	3.043	632	2.411	1.473	211	1.262
1. Russafa	1.737	382	1.355	825	123	702
2. el Pla del Remei	454	83	371	227	31	196
3. Gran Via	852	167	685	421	57	364
3. EXTRAMURS	3.335	631	2.704	1.654	226	1.428
1. el Botànic	437	91	346	205	36	169
2. la Roqueta	315	60	255	166	16	150
3. la Petxina	995	178	817	513	62	451
4. Arrancapins	1.588	302	1.286	770	112	658
4. CAMPANAR	1.670	426	1.244	647	128	519
1. Campanar	610	147	463	235	46	189
2. les Tendetes	314	89	225	132	35	97
3. el Calvari	360	78	282	181	30	151
4. Sant Pau	386	112	274	99	17	82
5. LA SAÏDIA	2.899	581	2.318	1.352	232	1.120
1. Marxalenes	705	124	581	326	51	275
2. Morvedre	628	133	495	308	56	252
3. Trinitat	591	115	476	288	47	241
4. Tormos	471	111	360	226	42	184
5. Sant Antoni	504	98	406	204	36	168
6. EL PLA DEL REAL	1.752	372	1.380	774	115	659
1. Exposició	373	84	289	159	18	141
2. Mestalla	842	182	660	377	64	313
3. Jaume Roig	384	78	306	167	24	143
4. Ciutat Universitària	153	28	125	71	9	62
7. L'OLIVERETA	3.060	709	2.351	1.505	297	1.208
1. Nou Moles	1.733	363	1.370	823	153	670
2. Soternes	310	77	233	141	27	114
3. Tres Forques	627	154	473	345	68	277
4. la Fontsanta	182	54	128	100	23	77
5. la Llum	208	61	147	96	26	70
8. PATRAIX	2.601	563	2.038	1.162	205	957
1. Patraix	1.477	311	1.166	725	136	589
2. Sant Isidre	262	57	205	93	14	79
3. Vara de Quart	445	98	347	179	25	154
4. Safranar	271	64	207	110	22	88
5. Favara	146	33	113	55	8	47
9. JESÚS	2.626	633	1.993	1.168	243	925
1. la Raiosa	933	206	727	419	82	337
2. l'Hort de Senabre	742	166	576	294	60	234
3. la Creu Coberta	287	77	210	131	26	105
4. Sant Marcel·lí	544	135	409	279	59	220

5. Camí Real	120	49	71	45	16	29
10. QUATRE CARRERES	3.693	840	2.853	1.611	303	1.308
1. Mont-Olivet	1.302	270	1.032	629	108	521
2. en Corts	700	161	539	323	67	256
3. Malilla	874	200	674	330	61	269
4. la Fonteta Sant Lluís	126	32	94	59	14	45
5. na Rovella	408	92	316	156	29	127
6. la Punta	133	35	98	75	17	58
7. Ciutat de les Arts i les	150	50	100	39	7	32
11. POBLATS MARÍTIMS	3.132	719	2.413	1.497	276	1.221
1. el Grau	415	93	322	187	33	154
2. el Cabanyal-el Canyam	1.362	302	1.060	704	121	583
3. la Malva-rosa	709	164	545	321	69	252
4. Beteró	318	78	240	129	21	108
5. Natzaret	328	82	246	156	32	124
12. CAMINS AL GRAU	2.936	686	2.250	1.264	243	1.021
1. Aiora	1.226	250	976	581	105	476
2. Albors	504	100	404	231	41	190
3. la Creu del Grau	735	188	547	294	61	233
4. Camí Fondo	236	58	178	100	21	79
5. Penya-roja	235	90	145	58	15	43
13. ALGIRÓS	2.032	462	1.570	857	160	697
1. l'Illa Perduda	465	100	365	224	39	185
2. Ciutat Jardí	645	150	495	231	43	188
3. l'Amistat	475	119	356	214	52	162
4. la Bega Baixa	292	60	232	130	18	112
5. la Carrasca	155	33	122	58	8	50
14. BENIMACLET	1.418	327	1.091	637	123	514
1. Benimaclet	1.240	274	966	578	110	468
2. Camí de Vera	178	53	125	59	13	46
15. RASCANYA	2.256	565	1.691	1.007	212	795
1. els Orriols	923	230	693	438	89	349
2. Torrefiel	1.136	277	859	522	108	414
3. Sant Llorenç	197	58	139	47	15	32
16. BENICALAP	1.857	455	1.402	822	156	666
1. Benicalap	1.615	394	1.221	721	136	585
2. Ciutat Fallera	242	61	181	101	20	81
17. POBLES DEL NORD	295	78	217	139	33	106
1. Benifaraig	48	9	39	26	3	23
2. Poble Nou	49	14	35	20	7	13
3. Carpesa	63	16	47	28	8	20
4. Cases de Bàrcena	23	7	16	10	3	7
5. Mauella	6	2	4	3	1	2
6. Massarrojos	68	19	49	34	8	26
7. Borbotó	38	11	27	18	3	15
18. POBLES DE L'OEST	559	147	412	227	55	172
1. Benimàmet	541	136	405	222	52	170
2. Beniferri	18	11	7	5	3	2
19. POBLES DEL SUD	977	319	658	396	95	301
1. el Forn d'Alcedo	60	12	48	30	5	25
2. el Castellar-l'Oliverar	310	85	225	162	32	130
3. Pinedo	132	37	95	52	11	41
4. el Saler	87	51	36	13	5	8
5. el Palmar	40	15	25	17	7	10

6. el Perellonet	72	30	42	15	5	10
7. la Torre	247	76	171	101	26	75
8. Faitanar	29	13	16	6	4	2

Distribució percentual dels majors de 64 anys que viuen a soles en fulls familiars. 17

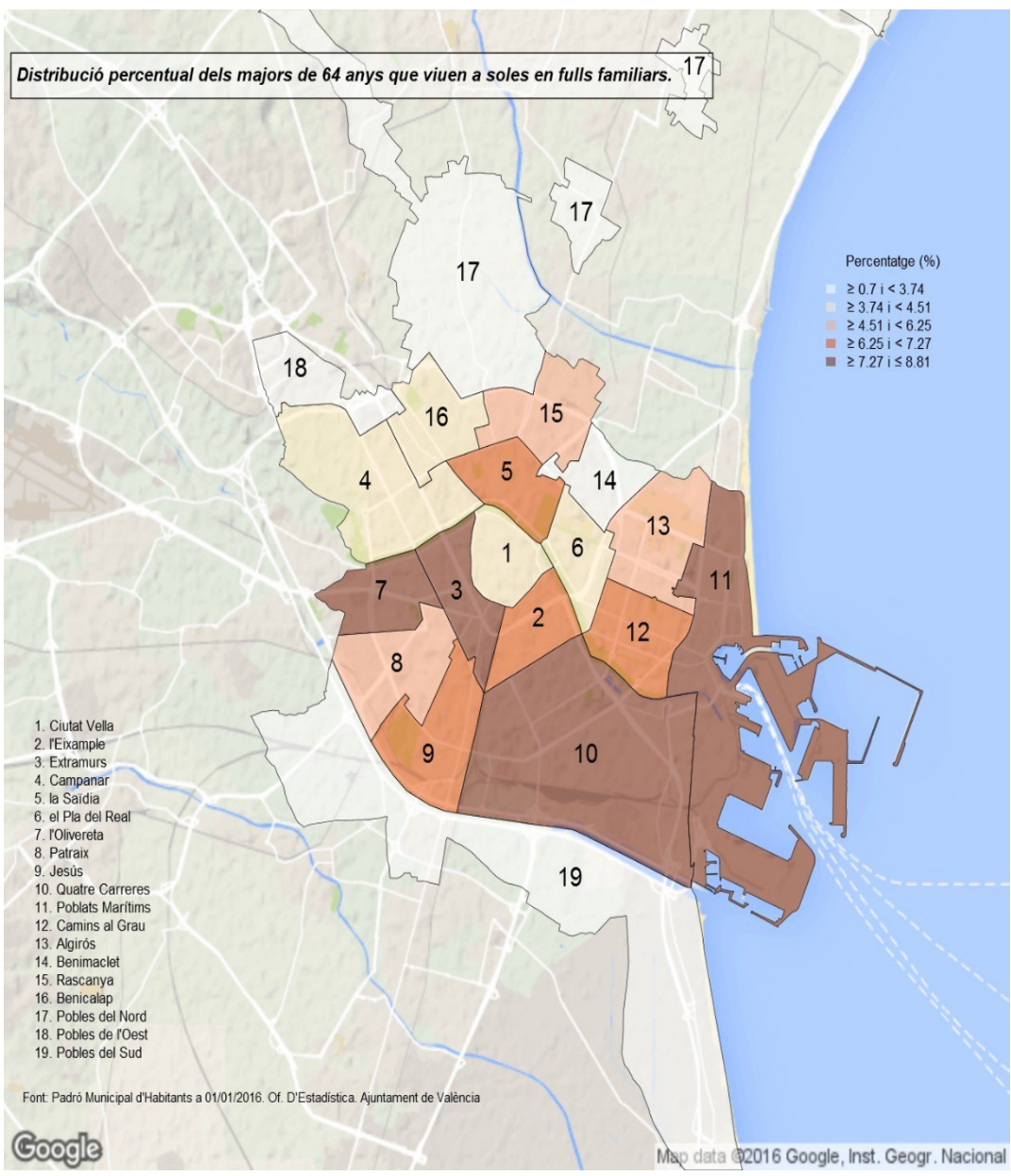

14. Personas Mayores de 64 años que viven solas, según edad y sexo. 2016

	Total	%	Hombres	%	Mujeres	%
Total	41.940	100,0%	9.625	22,9%	32.315	77,1%
65 a 69	7.764	18,5%	2.577	6,1%	5.187	12,4%
70 a 74	7.471	17,8%	1.923	4,6%	5.548	13,2%
75 a 79	7.699	18,4%	1.664	4,0%	6.035	14,4%
80 a 84	8.419	20,1%	1.573	3,8%	6.846	16,3%
85 a 89	6.625	15,8%	1.143	2,7%	5.482	13,1%
90 a 94	3.111	7,4%	592	1,4%	2.519	6,0%
95 y más	851	2,0%	153	0,4%	698	1,7%

Fuente: Padrón Municipal de Habitantes. Oficina de Estadística

	Hombres	Mujeres
65 a 69	6,1%	12,4%
70 a 74	4,6%	13,2%
75 a 79	4,0%	14,4%
80 a 84	3,8%	16,3%
85 a 89	2,7%	13,1%
90 a 94	1,4%	6,0%
95 y más	0,4%	1,7%

Personas Mayores de 64 años que viven solas, según edad y sexo. 2016

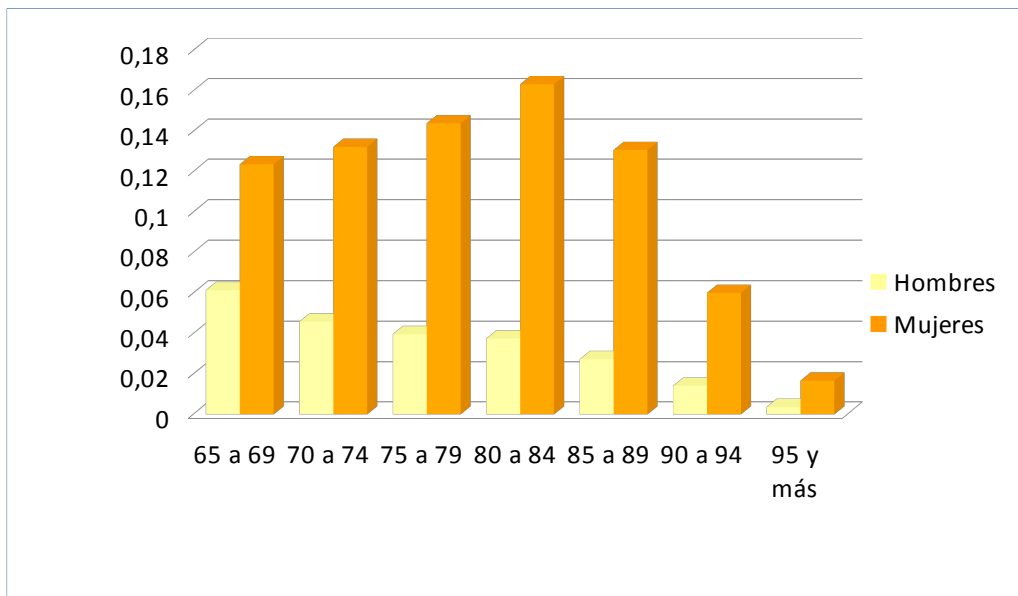

3. Población según edad en grupos de cinco años por distrito. 2016

VALÈNCIA	Total	80-84	85-89	90 y más
Total	49.012	25.180	15.667	8.165
1. Ciutat Vella	2.062	943	662	457
2. l'Eixample	3.633	1.695	1.247	691
3. Extramurs	4.081	1.973	1.349	759
4. Campanar	1.738	871	570	297
5. la Saïdia	3.567	1.769	1.155	643
6. el Pla del Real	2.084	1.034	663	387
7. l'Olivereta	3.886	2.022	1.271	593
8. Patraix	3.204	1.631	1.053	520
9. Jesús	2.954	1.514	956	484
10. Quatre Carreres	4.182	2.270	1.269	643
11. Poblets Marítims	3.499	1.855	1.083	561
12. Camins al Grau	3.251	1.724	997	530
13. Algirós	2.255	1.154	732	369
14. Benimaclet	1.713	941	525	247
15. Rascanya	2.595	1.435	806	354
16. Benicalap	2.128	1.193	653	282
17. Pobles del Nord	435	213	134	88
18. Pobles de l'Oest	625	360	189	76
19. Pobles del Sud	1.120	583	353	184

Fuente: Padrón Municipal de Habitantes a 1 de enero de 2016. Oficina de Estadística

3. Población según edad en grupos de cinco años por distrito. 2016

	Total	0-4	5-9	10-14	15-19	20-24	25-29	30-34	35-39	40-44	45-49	50-54	55-59	60-64	65-69	70-74	75-79	80-84	85-89	90 y más
Total	791.632	33.735	38.579	37.064	35.763	39.270	44.258	52.447	63.815	66.029	63.326	59.236	53.207	45.566	43.783	36.180	30.362	25.180	15.667	8.165
1. Ciutat Vella	26.769	1.100	1.064	966	929	1.186	1.637	2.180	2.432	2.422	2.091	1.938	1.648	1.437	1.453	1.238	986	943	662	457
2. l'Eixample	42.406	1.767	2.031	1.943	1.821	1.867	2.109	2.709	3.190	3.501	3.255	3.245	2.806	2.402	2.282	2.081	1.764	1.695	1.247	691
3. Extramurs	48.287	1.928	2.186	2.133	1.991	2.243	2.612	3.062	3.513	3.862	3.833	3.615	3.323	2.780	2.645	2.335	2.145	1.973	1.349	759
4. Campanar	37.562	1.984	2.168	1.778	1.507	1.644	2.045	2.720	3.148	3.303	2.818	2.492	2.487	2.369	2.314	1.807	1.240	871	570	297
5. la Saïdia	46.818	1.802	2.072	1.949	1.993	2.364	2.682	3.043	3.672	3.729	3.561	3.392	3.084	2.647	2.730	2.368	2.163	1.769	1.155	643
6. el Pla del Real	30.116	1.327	1.546	1.433	1.484	1.773	1.805	1.843	2.036	2.081	1.992	2.133	1.955	1.819	1.884	1.661	1.260	1.034	663	387
7. l'Olivereta	48.221	1.846	2.117	2.114	2.143	2.367	2.521	3.068	3.698	4.040	3.980	3.725	3.118	2.486	2.487	2.381	2.244	2.022	1.271	593
8. Patraix	57.573	2.188	2.684	2.866	2.896	2.879	3.068	3.477	4.315	4.603	4.777	4.773	4.260	3.807	3.281	2.562	1.933	1.631	1.053	520
9. Jesús	52.261	2.098	2.443	2.265	2.288	2.635	2.929	3.386	4.385	4.454	4.125	4.108	3.804	3.139	2.964	2.216	2.068	1.514	956	484
10. Quatre Carreres	73.664	3.181	3.667	3.569	3.453	3.501	3.814	4.815	6.036	6.434	6.248	5.574	4.645	3.971	4.056	3.475	3.043	2.270	1.269	643
11. Pobles Marítims	57.590	2.456	3.007	2.795	2.642	2.905	3.319	3.924	4.678	4.680	4.588	4.336	3.935	3.342	2.920	2.440	2.124	1.855	1.083	561
12. Camins al Grau	65.119	2.907	3.685	3.557	3.170	3.159	3.472	4.169	5.368	6.027	5.952	4.848	4.219	3.402	3.090	2.653	2.190	1.724	997	530
13. Algirós	37.191	1.269	1.345	1.478	1.610	2.214	2.588	2.580	2.642	2.527	2.385	2.848	2.857	2.581	2.674	1.919	1.419	1.154	732	369
14. Benimaclet	29.096	1.081	1.090	1.138	1.358	1.718	2.097	2.133	2.307	1.989	2.051	2.151	2.270	1.908	1.764	1.291	1.037	941	525	247
15. Rascanya	52.749	2.675	3.051	2.702	2.576	2.636	2.867	3.442	4.607	4.953	4.493	3.749	3.181	2.697	2.549	2.105	1.871	1.435	806	354
16. Benicalap	45.460	2.381	2.296	2.332	2.099	2.188	2.427	3.269	4.341	4.057	3.825	3.303	2.698	2.389	2.388	1.895	1.444	1.193	653	282
17. Pobles del Nord	6.529	268	376	352	320	311	344	333	457	552	547	496	475	387	349	284	243	213	134	88
18. Pobles de l'Oest	13.993	638	751	772	617	679	815	982	1.250	1.216	1.137	1.024	963	760	746	567	451	360	189	76
19. Pobles del Sud	20.228	839	1.000	922	866	1.001	1.107	1.312	1.740	1.599	1.668	1.486	1.479	1.243	1.207	902	737	583	353	184

Fuente: Padrón Municipal de Habitantes a 1 de enero de 2016. Oficina de Estadística

Porcentajes	4,26	4,87	4,68	4,52	4,96	5,59	6,63	8,06	8,34	8,00	7,48	6,72	5,76	5,53	4,57	3,84	3,18	1,98	1,03
--------------------	-------------	-------------	-------------	-------------	-------------	-------------	-------------	-------------	-------------	-------------	-------------	-------------	-------------	-------------	-------------	-------------	-------------	-------------	-------------

Más 65 años hasta 79	Más 80 años	Más de 65 años
3.677	2.062	5.739
6.127	3.633	9.760
7.125	4.081	11.206
5.361	1.738	7.099
7.261	3.567	10.828
4.805	2.084	6.889
7.112	3.886	10.998
7.776	3.204	10.980
7.248	2.954	10.202
10.574	4.182	14.756
7.484	3.499	10.983
7.933	3.251	11.184
6.012	2.255	8.267
4.092	1.713	5.805
6.525	2.595	9.120
5.727	2.128	7.855
876	435	1.311
1.764	625	2.389
2.846	1.120	3.966
110.325	49.012	159.337