

ORGANIGRAMA GRÀFIC A DATA 28 DE FEBRER DE 2020

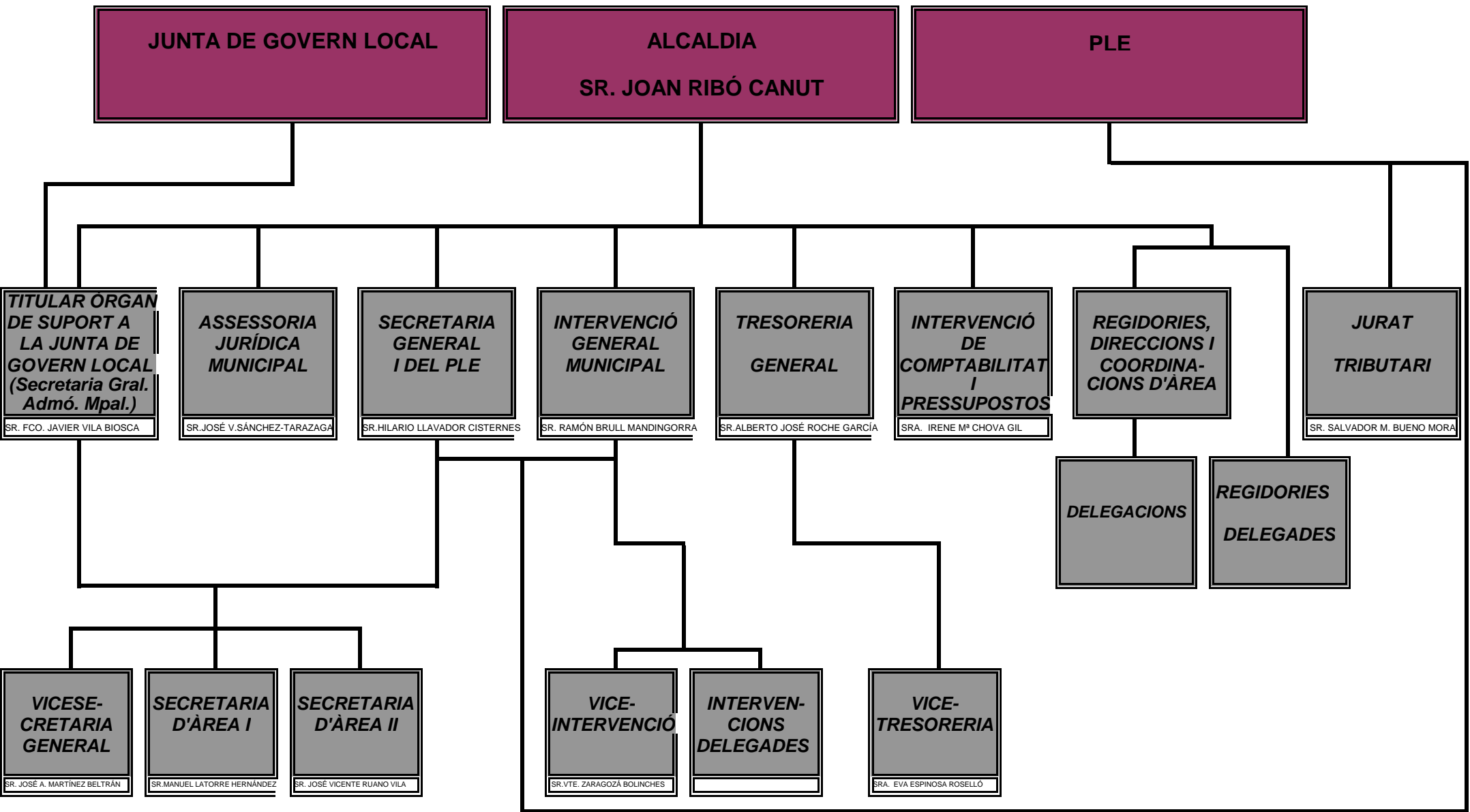

**AREA D'ALCALDIA**  
**SR. JOAN RIBÓ CANUT**

**C**  
**DELEGACIÓ DE COORDINACIÓ JURÍDICA**

**E**  
**DELEGACIÓ D'HISENDA**  
Sr. Ramón Vilar Zanón  
EN PÀG. 2 A

**G**  
**DELEGACIÓ DE RELACIONS AMB ELS MITJANS**  
Sr. Carlos Galiana Llorens  
EN PÀG. 2 B

**F**  
**DELEGACIÓ DE RELACIONS INSTITUCIONALS**  
Sra. Sandra Gómez López  
EN PÀG. 2 B

**H**  
**DELEGACIÓ D'INNOVACIÓ I GESTIÓ DEL CONEIXEMENT**  
Sr. Carlos Galiana Llorens  
EN PÀG. 2 B

**L**  
**DELEGACIÓ D'INSPECCIÓ GENERAL I AVALUACIÓ DELS SERVICIS**  
Sra. M<sup>a</sup> Luisa Notario Villanueva  
SCRIA.GENERAL I DEL PLE

**COORDINACIÓ GENERAL DE L'ÀREA D'ALCALDIA**

**COORDINACIÓ GRAL. D'ESTRATÈGIES URBANES I AGENDA SOSTENIBLE DE LA CIUTAT**

**COORDINACIÓ GRAL. TÈCNICA D'INNOVACIÓ ORGANITZATIVA I GESTIÓ DE PERSONES**

**ASSESSORIA JURÍDICA MUNICIPAL**

<b>SECRETARIA MUNICIPAL</b>		
<b>TITULAR ÒRGAN DE SUPORT A LA JUNTA DE GOVERN LOCAL (Secretaria Gral. Admo. Mpal.)</b>	<b>VICESECRETARIA GENERAL</b>	<b>SECRETARIA GENERAL I DEL PLE</b>
	<b>SECRETARIA D'ÀREA I</b>	
	<b>SECRETARIA D'ÀREA II</b>	

**SR.ÒRGAN DE SUPORT A LA JGL I AL R.SECRET.(S.GRAL A.MPAL) 79**

**SERVICI DE SECRETARIA GENERAL 05**

**SERVICI GABINET SECRETARIA GRAL. I DEL PLE 78**

<b>SCRIA. GRAL. I DEL PLE</b>	<b>SCRIA. GRAL. I DEL PLE</b>	<b>SCRIA. GRAL. I DEL PLE</b>	<b>SECRETARIA D'ÀREA I</b>	<b>SCRIA. GRAL. I DEL PLE</b>	<b>SCRIA. GRAL. I DEL PLE</b>
<b>GABINET D'ALCALDIA 1J</b>	<b>SERVICI DE PROTOCOL 02</b>	<b>SERVICI DE COOR.JURÍDICA I PROCESSOS ELECTORALS 77</b>	<b>SERVICI DE PROJECTES SINGULARS 56</b>	<b>SERVICI GABINET DE NORMALITZACIÓ LINGÜÍSTICA 18</b>	<b>OF. DE LA DELEGACIÓ DE LA PROTECCIÓ DE DADES PERSONALS 1G</b>

**SERVICI DE FORMACIÓ, AVALUACIÓ I CARRERA 40**

**SR. DE AVALUACIÓ DE SERV. I GESTIÓ DE QUALITAT 09**

sec. del lletrat/da major

lletrats/des assessors/es

procurador/a

sec.òrgans de govern, organització mpal.i convenis

of. de matrimonis

sec. de suport a la secretaria general

sec. de protocol

unitat parlaamb-elteualcalde

A

**ALCALDIA**  
**SR. JOAN RIBÓ CANUT**

**E**  
**DELEGACIÓ D'HISENDA**  
  
Sr. Ramón Vilar Zanón  
TITULAR ORGAN SUPORT

**INTERVENCIÓ DE COMPTABILITAT I PRESSUPOSTOS**

**TRESORERIA I GESTIÓ TRIBUTÀRIA**

**INTERVENCIÓ GENERAL MUNICIPAL**

**VICETRESORERIA**

**VICEINTERVENCIÓ**

**SERVICI ECONÒMIC-PRESSUPOSTARI** 54  
**SERVICI FINANCER** 86  
**SERVICI DE COMPTABILITAT** 42

**SERVICI DE TRESORERIA** 46  
**SERVICI DE GESTIÓ TRIBUTÀRIA ESPECÍFICA-ACTIVITATS ECONÒMIQUE** 50  
**SERVICI DE GESTIÓ TRIBUTÀRIA ESPECÍFICA-CADASTRAL** 48  
**SERVICI D'INSPECCIÓ TRIBUTS I RENDES** 47  
**SERVICI DE GESTIÓ TRIBUTÀRIA INTEGRAL** 95  
**SERVICI DE GESTIÓ D'EMISSIONS I RECAPTACIÓ** 96  
**SERVICI DE COORDINACIÓ TRIBUTÀRIA** 1H

**SERVICI FISCAL GASTOS** 43  
**SERVICI FISCAL INGRESSOS** 44  
**SERVICI DE CONTROL FINANCER PERMANENT** 85  
**SERVICI DE AUDITORIA INTEGRAL** 27  
**SERVICI D'INTERVENCIÓ DELEGADA** 1I  
**SERVICI DE LA SECRETARIA DEL JURAT TRIBUTARI** 1F

sec. de pressupostos i modificacions pressupostàries  
sec. econòmica  
sec. d'ingressos  
sec. de seguiment del gasto corrent  
sec. de seguiment d'inversions

sec. pressupostos i gestió del deute  
sec. de gestió financera

sec. de comptabilitat d'ingressos i proj. gasto  
sec. de comptabilitat del gasto  
sec. coordinació de la informació comptable  
sec. de cost dels servicis i actius

sec. de tresoreria i comptes  
sec. pagaments i caixa mpal. de depòsits  
sec. d'habilitació  
sec. de recaptació de multes

sec. del imp. sobre activitats econòmiques  
sec. de taxes preus púb. i contribuc. especials  
sec. del imp. de vehicles de tracció mecànica

sec. d'impostos sobre béns immobles  
sec. del imp. incr. del valor de los terrenys nat. urbana  
sec. de valoració fiscal

zona d'inspecció de tributs i rendes I  
zona d'inspecció de tributs i rendes II  
zona d'inspecció de tributs i rendes III  
zona d'inspecció de tributs i rendes IV  
sec. tècnica

sec. de gestió tributària integral  
sec. de gestió d'emissions i recaptació  
sec. del cobrament i voluntària

sec. gastos corrents i transferències I  
sec. gastos corrents i transferències II  
sec. gastos d'inversió I  
sec. gastos d'inversió II  
sec. gastos de personal

sec. de recursos especials  
sec. de taxes i altres ingressos  
sec. d'impostos directes i indirectes

sec. de fiscalització posterior  
sec. de control comptable i pressu-postari  
sec. de control financer de la gestió indirecta i subv.

auditories d'empreses i entitats dependents  
auditoria de l'admó. general de l'entitat local

A

**ALCALDIA**  
**SR. JOAN RIBÓ CANUT**

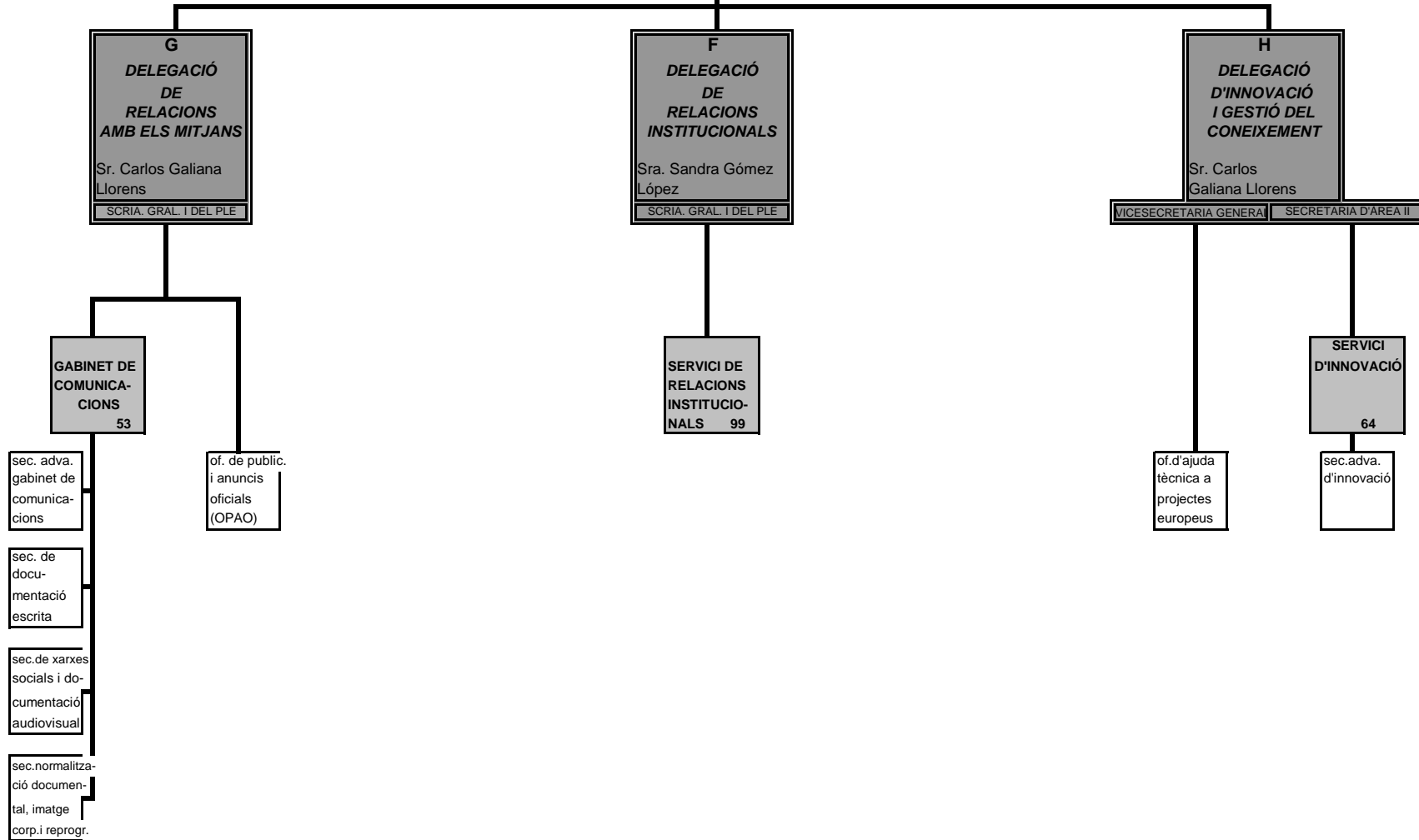

G

**ÀREA DE DESENVOLUPAMENT I RENOVACIÓ URBANA I HABITATGE**  
**SRA. SANDRA GÓMEZ LÓPEZ**

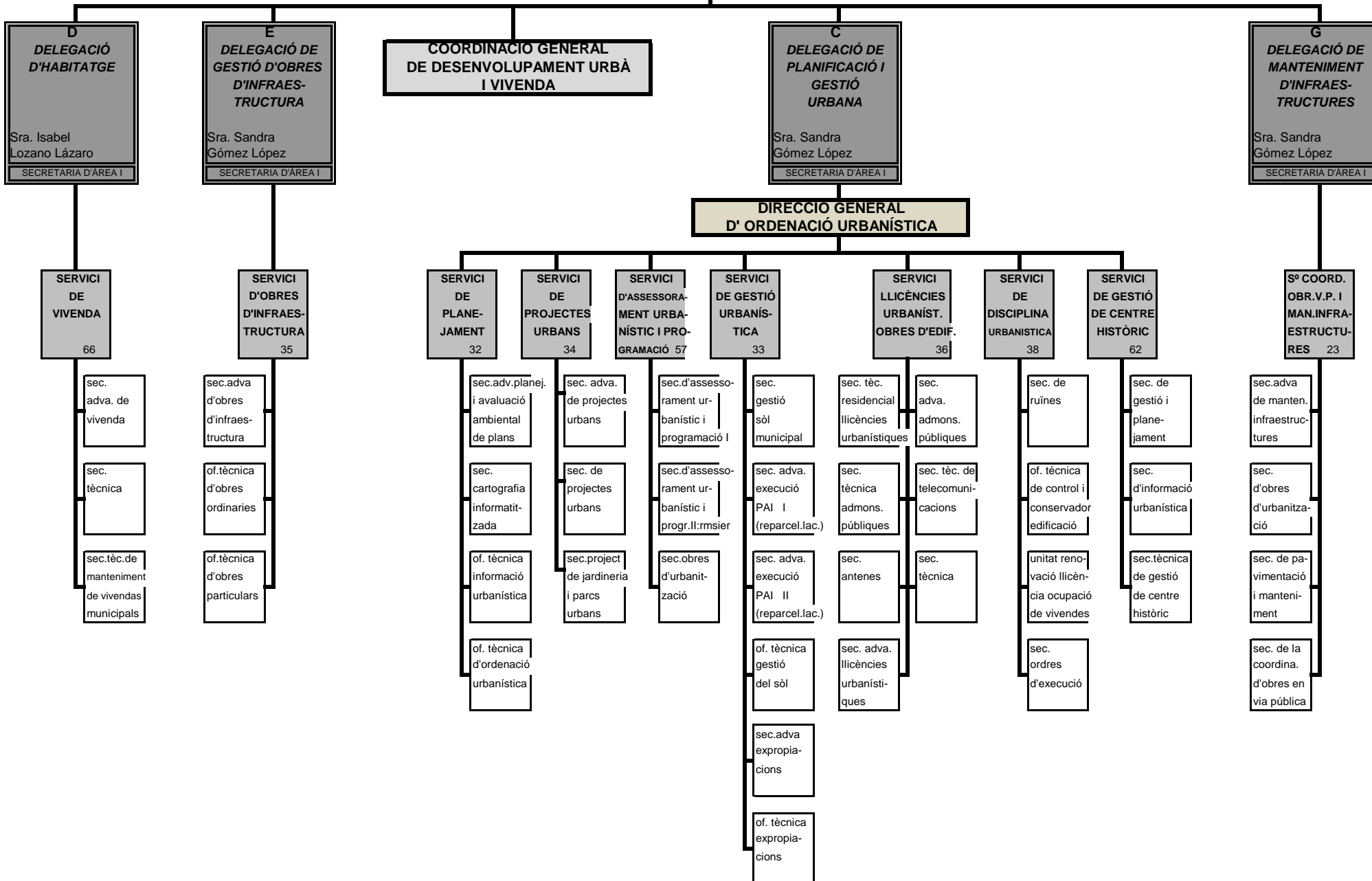

F

**ÀREA D'ECOLOGIA URBANA, EMERGÈNCIA CLIMÀTICA I TRANSICIÓ ENERGÈTICA  
SR. SERGI CAMPILLO FERNÁNDEZ**

COORDINACIÓ GENERAL DE L'ÀREA D'ECOLOGIA URBANA,  
EMERGÈNCIA CLIMÀTICA I TRANSICIÓ ENERGÈTICA

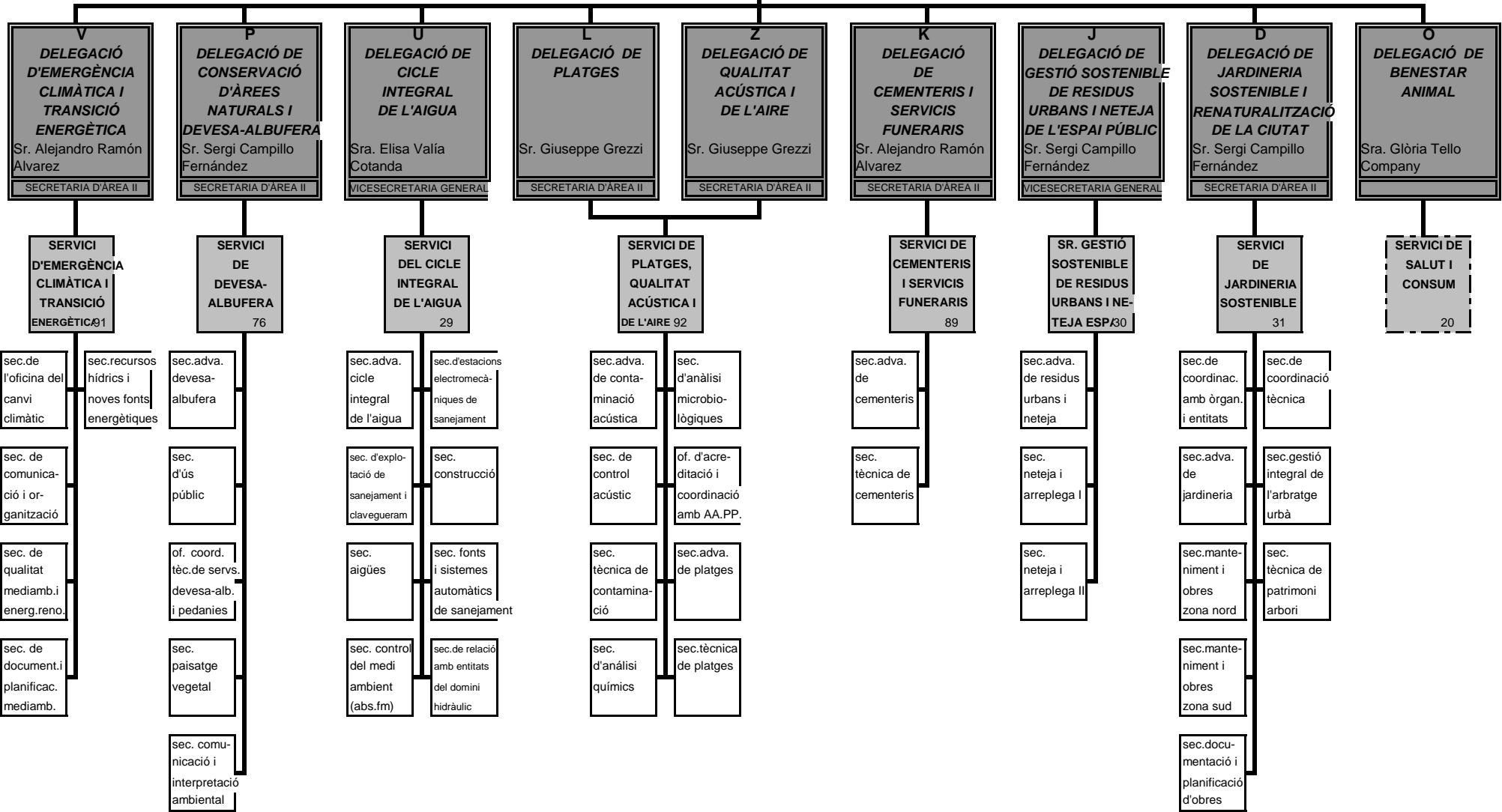

**ÀREA D'EDUCACIÓ, CULTURA I ESPORTS**  
**SR. CARLOS E. GALIANA LLORENS**

**COORDINACIÓ GENERAL DE L'ÀREA D'EDUCACIÓ, CULTURA I ESPORTS**

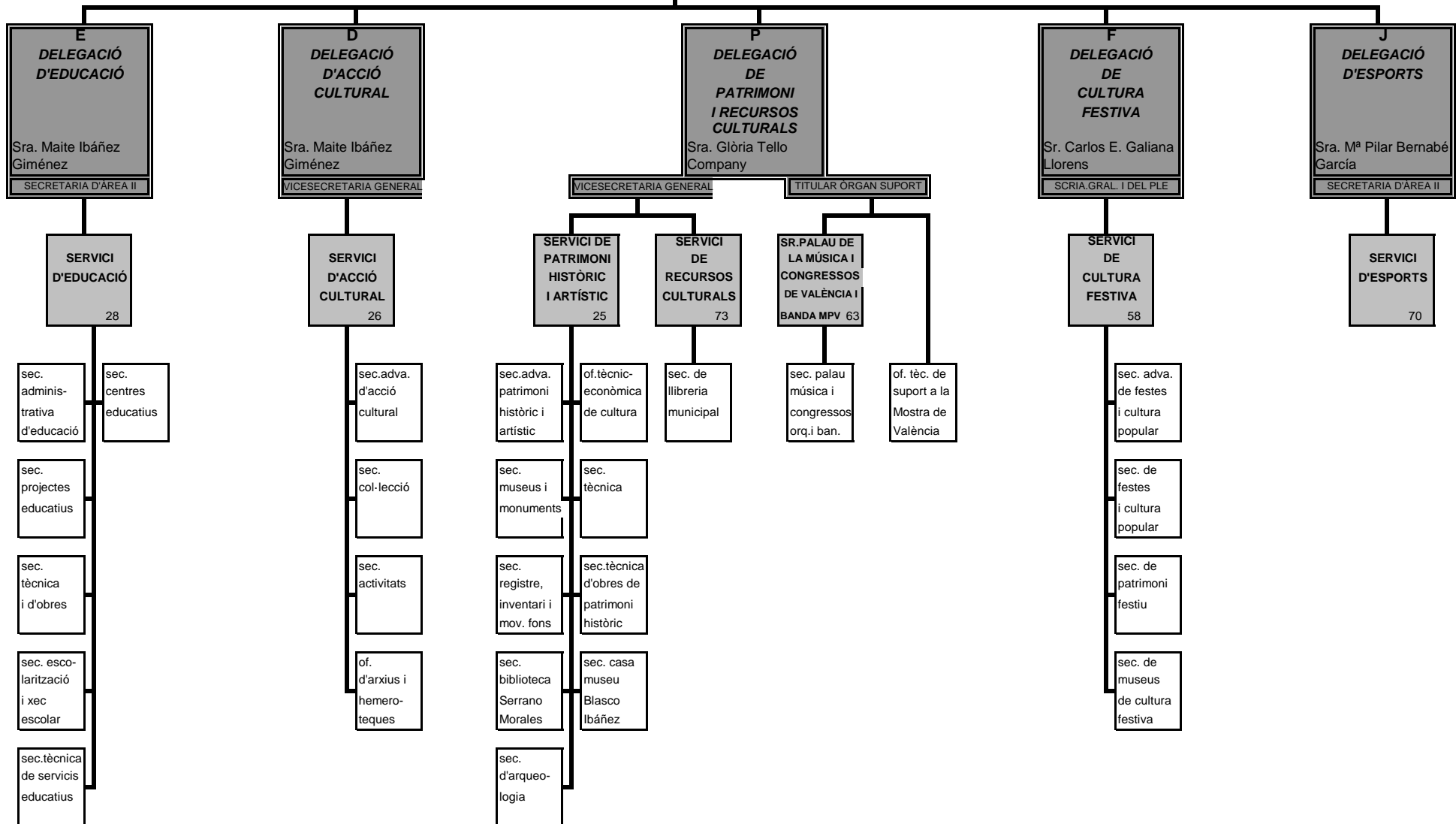





K

**ÀREA DE BENESTAR I DRETS SOCIALS**  
**SRA. ISABEL LOZANO LÁZARO**

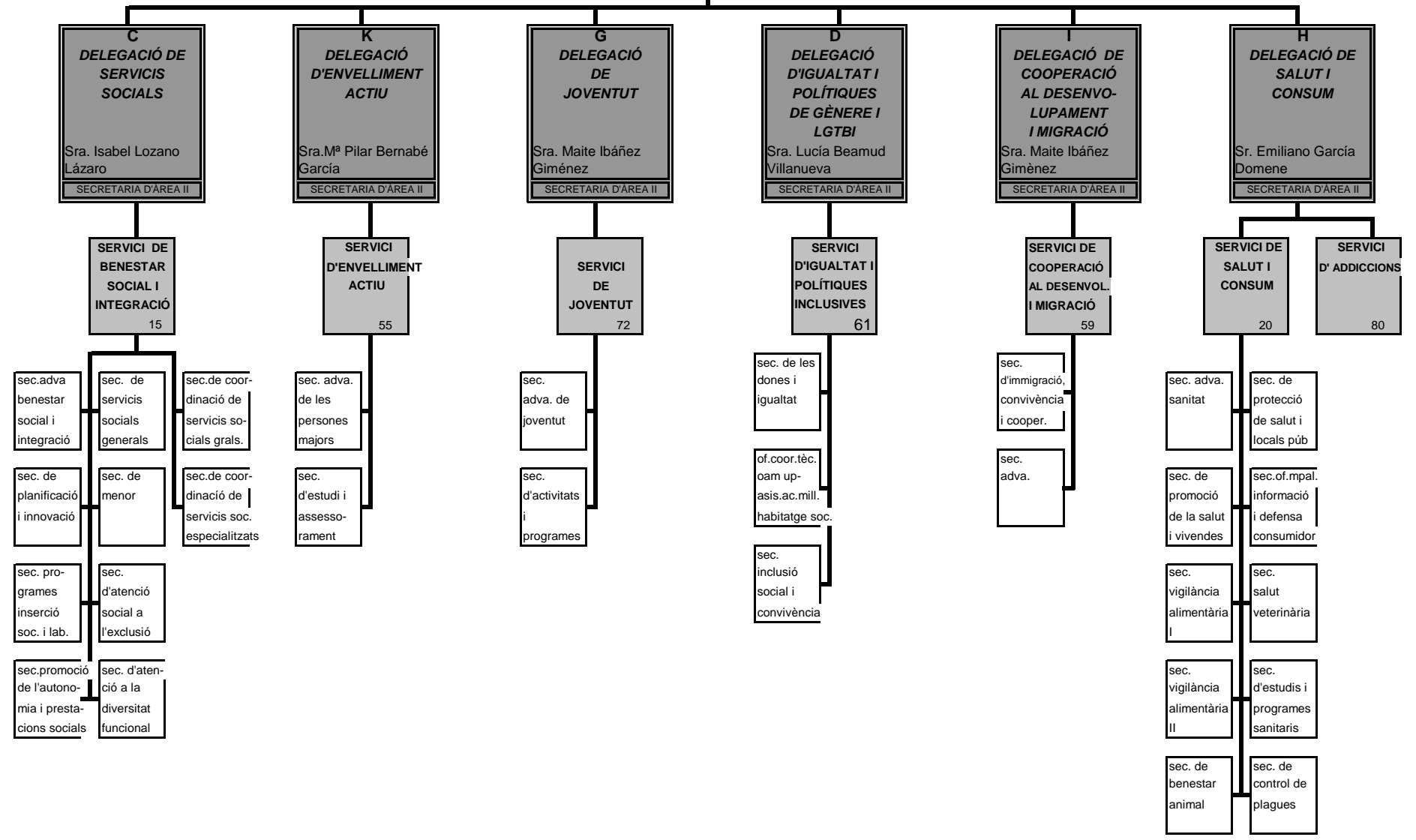

**ÀREA DE DESENVOLUPAMENT INNOVADOR DELS SECTORS ECONÒMICS I OCUPACIÓ**  
**SRA. M<sup>a</sup> PILAR BERNABÉ GARCIA**

COORDINACIÓ GRAL. DE DESENVOLUPAMENT INNOVADOR DELS SECTORS ECONÒMICS I OCUPACIÓ

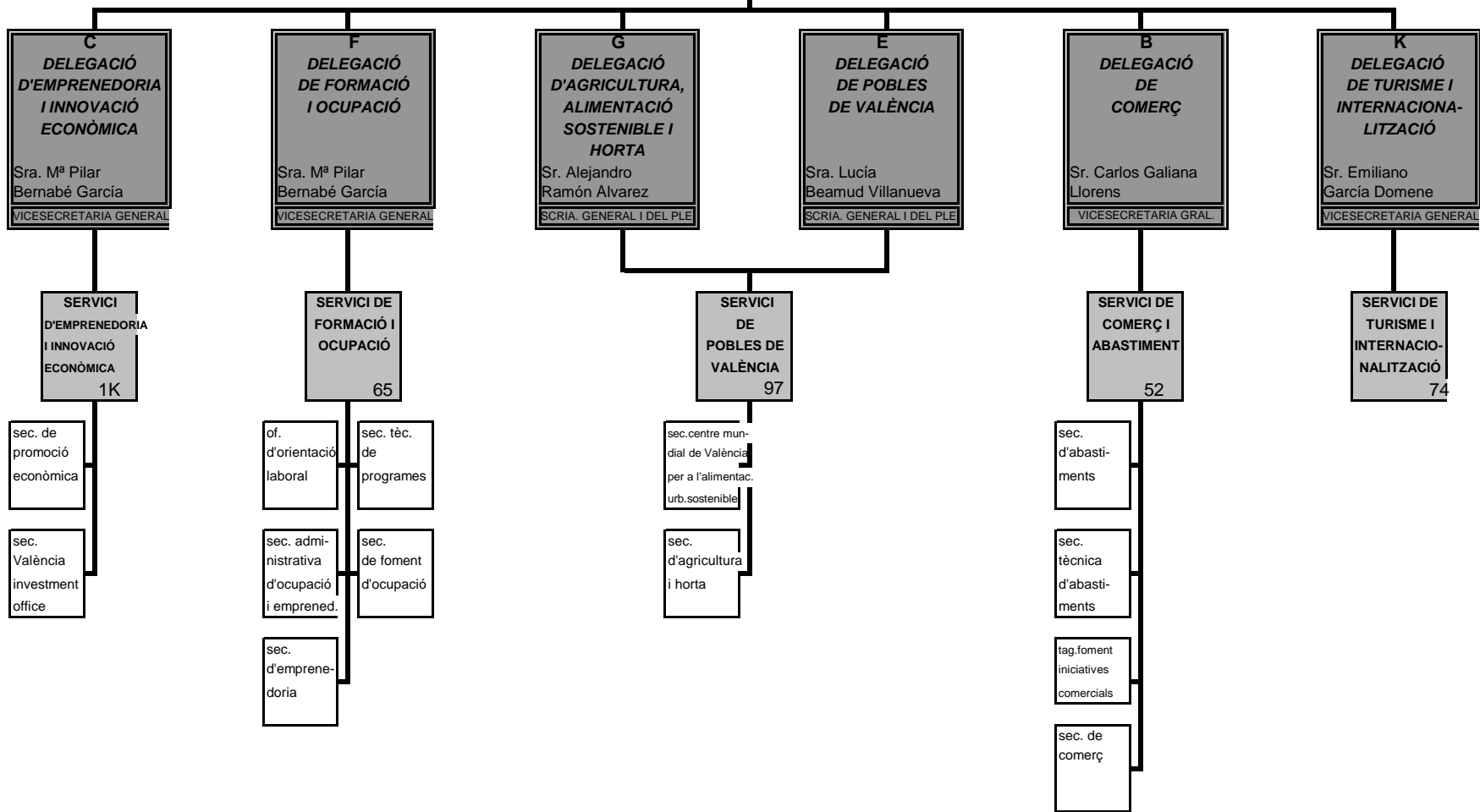

**ÀREA DE GESTIÓ DE RECURSOS**  
**SRA.Mª LUISA NOTARIO VILLANUEVA**

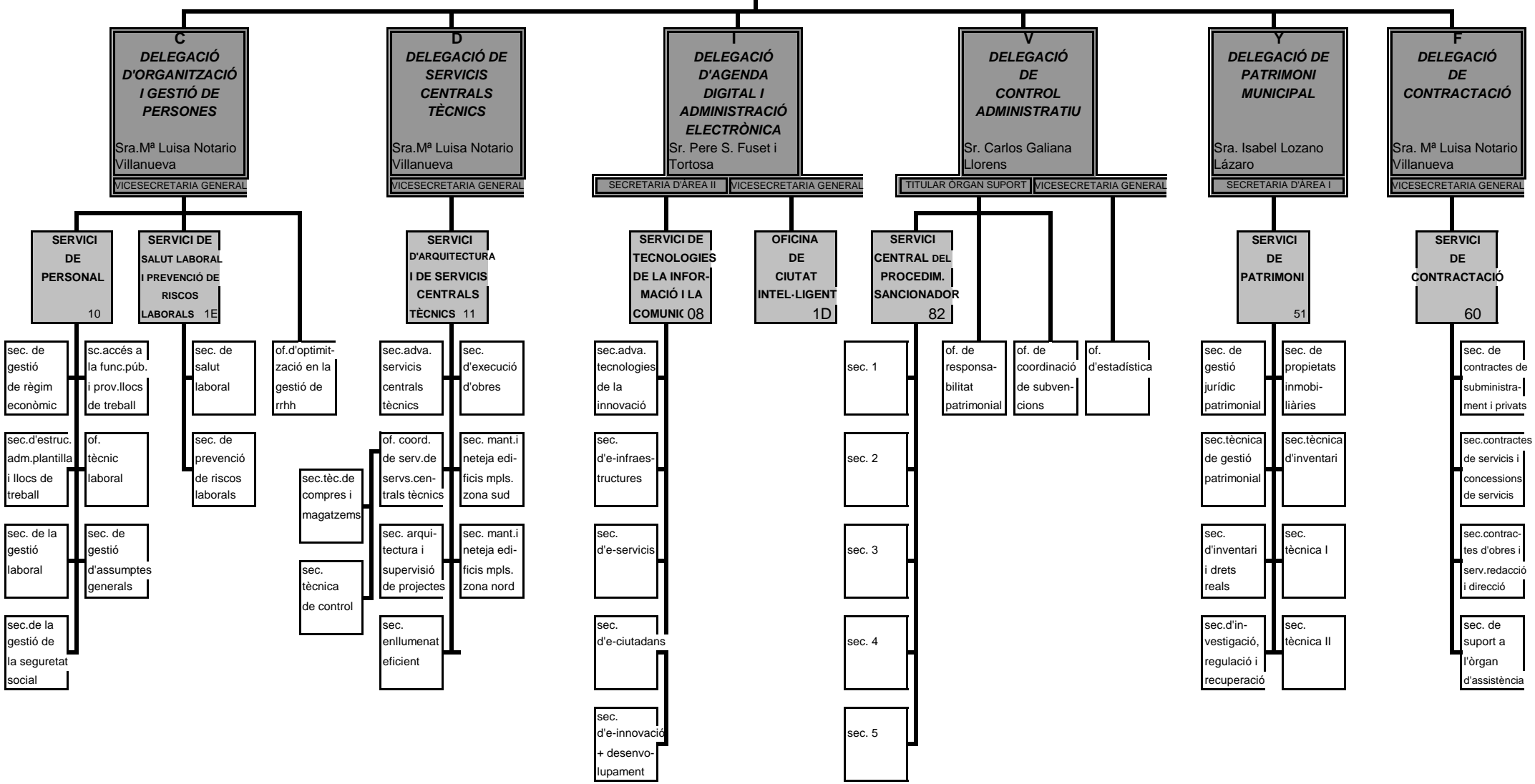

D

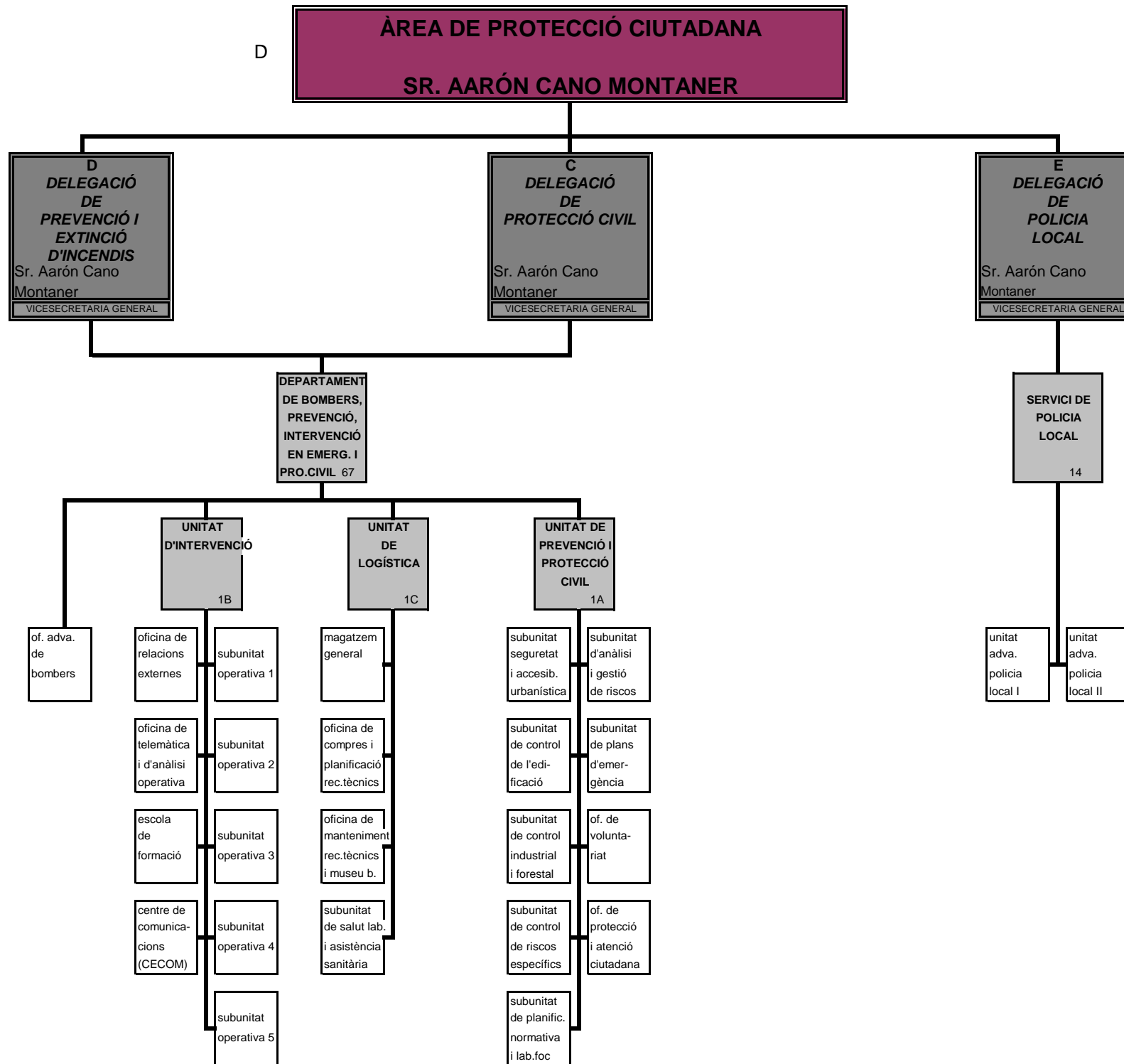

L

**ÀREA DE MOBILITAT SOSTENIBLE  
I ESPAI PÚBLIC  
SR. GIUSEPPE GREZZI**

**J**  
**DELEGACIÓ DE  
MOBILITAT  
SOSTENIBLE I IN-  
FRASTRUCTURES  
DE TRANSPORT  
PÚBLIC**  
Sr. Giuseppe Grezzi  
SECRETARIA D'ÀREA I

**N**  
**DELEGACIÓ  
D'ESPAI  
PÚBLIC**  
Sra. Lucía Beamud  
Villanueva  
SECRETARIA D'ÀREA I

**SERV. DE  
MOBILITAT  
SOSTENIBLE**  
16

- sec. adva. de transports i circulació
- sec. de regulació de la circulació
- sec. de transports
- sec. de projectes de transp. i circulació
- sec. d'ordenació i planificació viària
- of. tèc. d'infraestruc. i dades bàsiques
- sec. d'afeccions i ocup. de la via pública
- sec. de senyalització
- agència mpal. de la bicicleta

**SERVICI  
D'OCCUPACIÓ  
DEL DOMINI  
PÚBLIC MPAL.**  
24

- sec. tècnica
- sec. adva. zona nord
- sec. adva. zona sud

**SERVICI  
D'INSPECCIÓ  
MUNICIPAL**  
22

- sec. I
- sec. II

**SERVICI  
D'ACTIVITATS**  
39

- sec. adva., registre i TLLIC
- sec. adva. zona nord
- sec. urbanística zona nord
- sec. tècnica zona nord
- sec. adva. zona sud
- sec. urbanística zona sud
- sec. tècnica zona sud

P

