

CATÁLOGO DE BIENES Y ESPACIOS PROTEGIDOS

BC-PP 5829105

1- DATOS IDENTIFICATIVOS

1/2000

PLANO DE SITUACIÓN



FOTOGRAFÍA AEREA



DIRECCIÓN Plaza Miracle del Mocadoret 2, Plaza de la Reina 9ac, Pasaje Giner 9DUPAC  
 DENOMINACIÓN --  
 REFERENCIA CATASTRAL 5829105 YJ2752H  
 DISTRITO 1- Ciutat Vella CARTOGRAFÍA PGOU C-34  
 BARRIO 1.1 La Seu SUELO Urbano  
 PROTECCION ANTERIOR Nivel 3 - Protección Arquitectónica  
 (RI1278)-PEPRI Mercat. AP 19/02/93. BOP 19/05/93

FOTOGRAFIAS

2- DESCRIPCIÓN

PARCELA

CONTEXTO Urbano - Centro histórico OCUPACIÓN P. BAJA Total  
 IMPLANTACIÓN Entre medianeras pasante P. PISO Total  
 SUPERFICIE 816,07 m2

EDIFICACIÓN

TIPOLOGÍA Edificio de Viviendas Nº ALTURAS 7  
 AUTORÍA -- ÉPOCA 1830

SISTEMA VERTICAL Muros de carga de ladrillo macizo  
 CONSTRUCTIVO HORIZONTAL Vigas y viguetas de madera

CUBIERTA Mixta

FACHADA En la fachada recayente a plaza de la reina, el revestimiento es continuo y pintado, con decoración en relieve, y planta baja con llagueado horizontal y jambas de piedra de los huecos centrales. Fachada a plaza Milacre del Mocadoret, la fachada es de ladrillo.

OBSERVACIONES --

3- DESTINO Y USOS

DESTINO Privado

USO ACTUAL	Terciario	USO ACTUAL	Residencial
P.BAJA		P.PISOS	
PROPUESTO	Residencial y/o compatibles	PROPUESTO	Residencial y/o compatibles

4- ESTADO DE CONSERVACIÓN

Bueno

5- PROTECCIÓN

NORMATIVA URBANÍSTICA

NIVEL DE PROTECCIÓN PARCIAL

NORMATIVA PATRIMONIAL

ENTORNO Incluido en los entornos de protección de los BICs Templo y Torre de Santa Catalina e Iglesia Catedral Basílica Metropolitana de Santa María de Valencia

ÁREA ARQUEOLÓGICA Incluido en el Área de protección arqueológica de Ciutat Vella (AVA-1)



6- DESCRIPCIÓN DETALLADA DEL BIEN Y SUS VALORES PATRIMONIALES

VALORES

- |  |   |  |
|--|---|--|
| <ul style="list-style-type: none"> <li><input checked="" type="radio"/> HISTÓRICO</li> <li><input type="radio"/> CULTURAL</li> <li><input checked="" type="radio"/> PAISAJÍSTICO</li> <li><input checked="" type="radio"/> URBANÍSTICO             <ul style="list-style-type: none"> <li><input checked="" type="radio"/> Define la trama urbana</li> <li><input type="radio"/> Articula la trama urbana</li> <li><input type="radio"/> Estructura la trama urbana</li> </ul> </li> </ul> | <ul style="list-style-type: none"> <li><input checked="" type="radio"/> ARQUITECTÓNICO             <ul style="list-style-type: none"> <li><input checked="" type="radio"/> Fachada</li> <li><input checked="" type="radio"/> Cubierta</li> <li><input checked="" type="radio"/> Tipología</li> <li><input checked="" type="radio"/> Sistema constructivo</li> <li><input checked="" type="radio"/> Ocupación de parcela</li> <li><input checked="" type="radio"/> Altura de forjados</li> </ul> </li> </ul> | <ul style="list-style-type: none"> <li><input checked="" type="radio"/> Elementos decorativos</li> <li><input type="radio"/> Elementos singulares</li> <li><input type="radio"/> Patios</li> <li><input checked="" type="radio"/> Zaguán</li> <li><input checked="" type="radio"/> Escalera</li> <li><input type="radio"/> Jerarquización de volúmenes interiores</li> </ul> |
|--|---|--|

DESCRIPCIÓN

Gran edificio entre medianeras situado sobre solar irregular, conformando original mente el Pasaje Giner, que atravesando sus bajos articulaba la Calle Zaragoza (Plaza de la Reina) con el núcleo gremial de la Calle Tapinería. Su interés histórico exige su recuperación tras su destrucción por incendio. La fachada es simétrica y fiel a una composición neoclásica: tres cuerpos de tres ejes de balcones cada uno, destacándose el central por su enfatización verticalista por medio de pilastras corintias que flanquean dichos ejes en las plantas principales (1ª y 2ª), y su remate acornisado que segrega la última planta, así como la significación modillada de la cornisa superior. A nivel de planta baja se destacan tres grandes portales de tipo comercial con sobrehuecos de iluminación que son rectangulares en los cuerpos extremos y de medio punto en el central (uno de los cuales servía de pasaje al que recaían los accesos de las plantas de pisos). Los cuerpos laterales mantienen la jerarquización entre pisos, con balcón corrido en el primero, impostas de separación en forjados y recercado moldurado de huecos.

Inventario "Catálogo del Patrimonio Arquitectónico de la Ciudad de Valencia". Excelentísimo Ayuntamiento de Valencia

DESCRIPCIÓN GRÁFICA

Equipo Redactor

ALZADOS 1/500

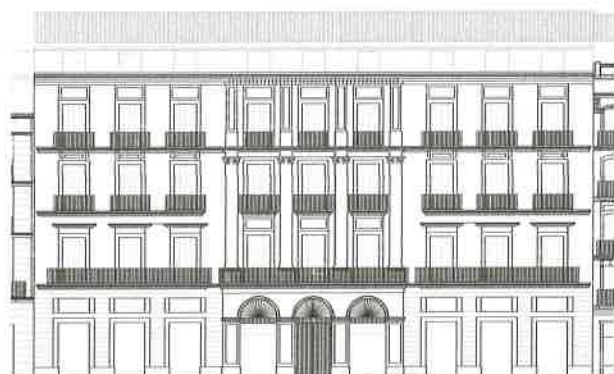

PLAZA DE LA REINA



PLAZA DEL MIRACLE DEL MOCADORET

Equipo Redactor

PLANTAS

7- NORMATIVA DE APLICACIÓN

CONDICIONES GENERALES

Normas Urbanísticas y de Protección del PEP EBIC 06/07.

CONDICIONES PARTICULARES

INTERVENCIÓNES PERMITIDAS

CONSERVACIÓN

- Mantenimiento
- Consolidación

RESTAURACIÓN

REHABILITACIÓN

- Modernización de las instalaciones
- Redistribución del espacio interior
- Reestructuración
- Demolición Parcial

CONDICIONES Y CRITERIOS DE INTERVENCIÓN

ELEMENTOS IMPROPIOS

Se deberán eliminar todos aquellos elementos que afecten a la lectura formal y tipológica del edificio, como instalaciones vistas o cuerpos o elementos añadidos con posterioridad a la construcción del edificio original que no presenten valores arquitectónicos, artísticos, históricos o culturales. La identificación de los elementos impropios deberá realizarse con carácter previo a cualquier tipo de intervención. Se observan principalmente los siguientes elementos impropios: presencia de máquinas exteriores de aire acondicionado en plantas pisos y entresuelo; presencia de toldos en plantas pisos y cegado de huecos originales en planta baja recayente a Plaza Milacre del Mocadoret

REPOSICIÓN DE ELEMENTOS ORIGINALES

REFORMA DE DISTRIBUCIÓN INTERIOR

DEMOLICIONES

OBRAS DE PLANTA NUEVA

PARCELACIÓN

OTROS

- Fachada:

Conservación y restauración.

- Cubiertas:

Conservación, restauración y rehabilitación permitiendo cambio y adaptación de materiales pero sin alterar su configuración exterior ni que el cambio trascienda a fachada o aleros.

- Sistema estructural

Conservación, restauración y rehabilitación general que suponen intervenciones de consolidación, reparación, y refuerzo.

- Elementos comunes

Conservación, restauración y rehabilitación.

- Unidades funcionales

Conservación, restauración y rehabilitación con modernización y redistribución de espacio interior de la vivienda sin alterar los elementos que forman parte de la fachada.

- Cuando el alcance y características de la intervención lo requiera, los proyectos arqueológicos a realizar en estos elementos incorporarán "estudios de arqueología o estratigrafía muraria" de sus paramentos para el estudio del origen, la construcción y la evolución del inmueble a lo largo de su dilatada historia