

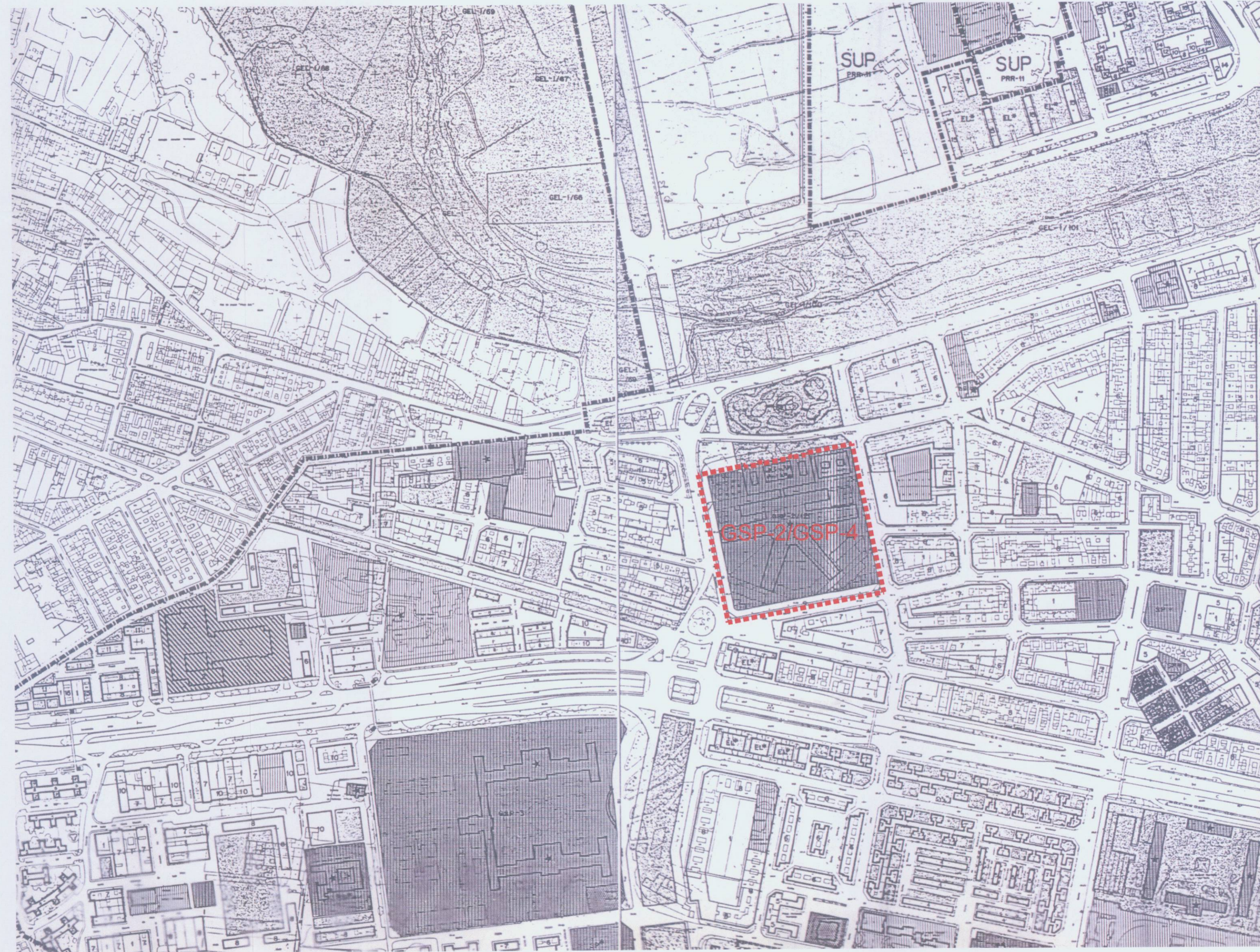

ESCALA 1/50.000



ESCALA 1/4.000



ÁMBITO DEL ESTUDIO DE DETALLE

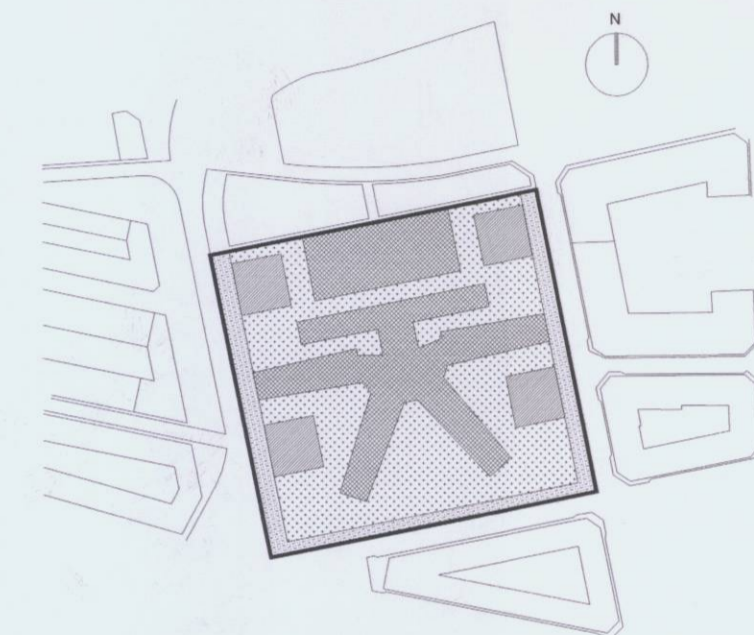

Ref: 03010EDDR-I01
 Plano: INFORMACIÓN
 Encuadre territorial.
 Emplazamiento.
 Escala: 1/50.000 - 1/4.000
 Fecha: Julio 2006
 Sustituye:

Estudio de Detalle en el Ámbito de la manzana GSP-2/GSP-4, delimitada por las Calles:
C/ Castán Tobeñas;
C/ Nou d'Octubre;
C/ Luís Lamarca;
C/ Rincón de Ademuz.
Documento Refundido

Arquitectos
 Por A.M.P. Associats
 Juan Añón Gómez
 Rafael Martínez Sánchez
 Gemma Martí Sanjuan
 Ramón Calvo Soto
 José Ramón Tormo Illanes

València
 AJUNTAMENT DE VALÈNCIA
 DILIGÈNCIA
 Es fa constar que el present document ha estat aprovat definitivament per l'Ajuntament de València el dia 14 de Juliol del 2006.
 València, 14 Juliol 2006
 El Secretari,

(Handwritten signatures)



Arq. Colaboradores:
 Daniel Monleón Balanzá
 José Luís Gisbert de Elío
 Jordi Soler i Giménez