



DELIMITACIÓN DEL ÁREA DE ESTUDIO SEGÚN LAS CUENCAS VISUALES POTENCIALES Y LA VISIBILIDAD DE LAS ACTUACIONES DEL PEP EBIC 06-07 "22 ANTIGUO ALMUDÍN DE VALENCIA, 21 PALACIO CASA DE LOS ESCRIVÁ"

- ÁMBITO DEL BIC
- CUENCA VISUAL 300m
- CUENCA VISUAL 1.500m
- CUENCA VISUAL 3.000m
- ÁREA POTENCIAL DE VISIBILIDAD

DILIGENCIA: Para hacer constar que el presente documento fue aprobado provisionalmente por acuerdo plenario de 31 de octubre de 2014, (expte. 07502 2013 30).

Valencia, 28 de enero de 2015
AJUNTAMENT DE VALÈNCIA
 SERVICI GESTIÓ DEL CENTRE HISTÒRIC
 Secció de Gestió del Patrimoni
 Fdo: Manuel Latorre Hernández

AJUNTAMENT DE VALÈNCIA
 SERVICI GESTIÓ DEL CENTRE HISTÒRIC

26 GEN. 2015

REGISTRE D'ENTRADA Nº 00773 2015 2505

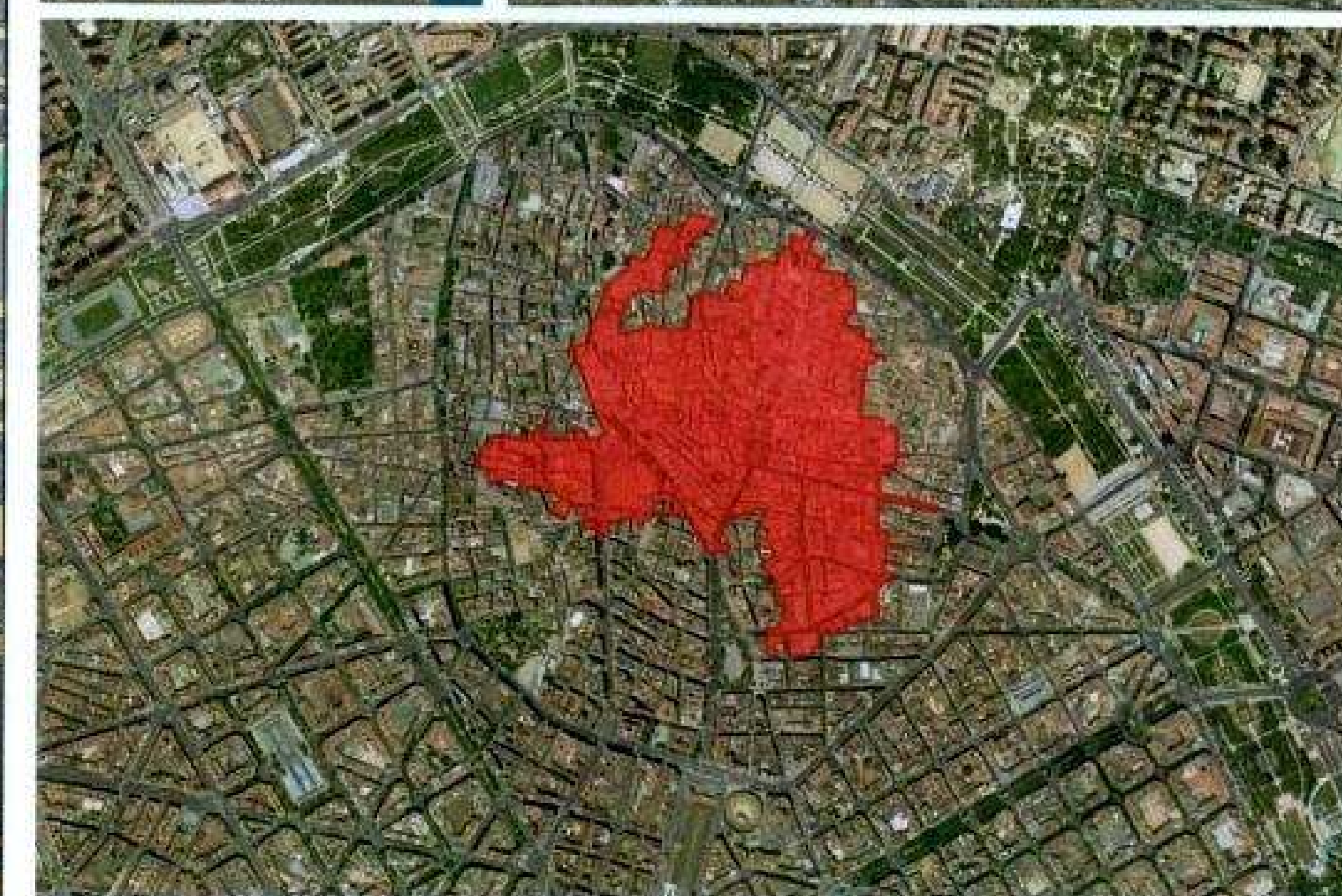

bajo provisionalmente por acuerdo plenario de 31 de octubre de 2014, (expte. 07502 2013 30).
 10 de octubre de 2014, (expte. 07502 2013 30).
 y decreto de 16 de mayo de 2015.
 El Secretario

Fdo: Manuel Latorre Hernández

DILIGENCIA PARA HACER CONSTAR QUE ESTE DOCUMENTO HA SIDO APROBADO POR LA COMISION TERRITORIAL DE URBANISMO DE 29 DE ABRIL DE 2016, CON CARÁCTER PARCIAL, EXCEPTUANDO EL ÁMBITO DE LA MURALLA MUSULMANA QUE SE CORRESPONDE CON U.E. 6.7.8. Y 10 DELIMITADAS EN EL PEP Y DE LAS NORMAS SUBSIDIARIAS.

AJUNTAMENT DE VALÈNCIA
 arquitecta directora
 Ines Esteve Sebastiá

ESTUDIO DE VISIBILIDAD DESDE Y HACIA EL BIC "22_ALMUDIN, 21_P"

equipo técnico
 I. Esteve - J.J. Cosar
 arq.colaboradora S.H. González

26 MAYO 2013

