

CATÁLOGO DE BIENES Y ESPACIOS PROTEGIDOS

BC-PP 5627202

1- DATOS IDENTIFICATIVOS

1/2000

PLANO DE SITUACIÓN

FOTOGRAFIA AEREA

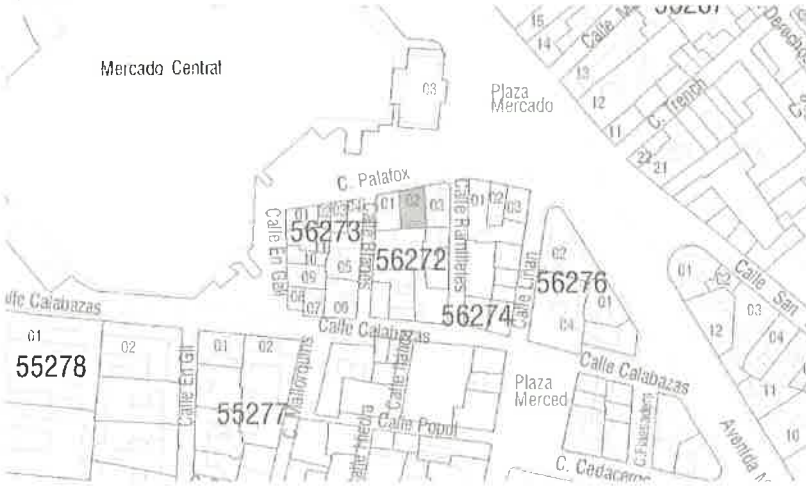

DIRECCIÓN Calle Palafox 3
 DENOMINACIÓN --
 REFERENCIA CATASTRAL 5627202 YI2752H
 DISTRITO 1- Ciutat Vella
 BARRIO 1.5 El Mercat
 PROTECCION ANTERIOR Nivel 3 - Protección Arquitectónica.
 (MP1528)-MPEPRI Mercat (U.Act) AP 26/10/01. BOP 22/02/02

CARTOGRAFÍA PGOU C-34
 SUELO Urbano

FOTOGRAFIAS

2- DESCRIPCIÓN

PARCELA

CONTEXTO Urbano - Centro histórico
 IMPLANTACIÓN Entre medianeras
 SUPERFICIE 76,00 m2
 OCUPACIÓN P. BAJA Total
 P. PISO Total

EDIFICACIÓN

TIPOLOGÍA Edificio de Viviendas
 AUTORÍA --
 Nº ALTURAS 6
 ÉPOCA 1930-1935

SISTEMA VERTICAL Sin determinar
 CONSTRUCTIVO HORIZONTAL Sin determinar

CUBIERTA Azotea plana o terraza
 FACHADA Revestimiento continuo pintado
 OBSERVACIONES --



3- DESTINO Y USOS

DESTINO Privado
 USO ACTUAL Terciario
 P.BAJA PROPUESTO Residencial y/o compatibles
 USO ACTUAL Residencial
 P.PISOS PROPUESTO Residencial y/o compatibles

4- ESTADO DE CONSERVACIÓN

Bueno

5- PROTECCIÓN

NORMATIVA URBANÍSTICA

NIVEL DE PROTECCIÓN PARCIAL

NORMATIVA PATRIMONIAL

ENTORNO Includido en el entorno de protección del BIC Mercado Central
 ÁREA ARQUEOLÓGICA Includido en el Área de protección arqueológica de Ciutat Vella (AVA-1)



6. DESCRIPCIÓN DETALLADA DEL BIEN Y SUS VALORES PATRIMONIALES

VALORES

- | | | |
|---|---|--|
| <input checked="" type="radio"/> HISTÓRICO | <input checked="" type="radio"/> ARQUITECTÓNICO | <input checked="" type="radio"/> Elementos decorativos |
| <input type="radio"/> CULTURAL | <input checked="" type="radio"/> Fachada | <input type="radio"/> Elementos singulares |
| <input checked="" type="radio"/> PAISAJÍSTICO | <input checked="" type="radio"/> Cubierta | <input type="radio"/> Patios |
| <input checked="" type="radio"/> URBANÍSTICO | <input checked="" type="radio"/> Tipología | <input type="radio"/> Zaguán |
| <input checked="" type="radio"/> Define la trama urbana | <input checked="" type="radio"/> Sistema constructivo | <input type="radio"/> Escalera |
| <input type="radio"/> Articula la trama urbana | <input checked="" type="radio"/> Ocupación de parcela | <input type="radio"/> Jerarquización de volúmenes interiores |
| <input type="radio"/> Estructura la trama urbana | <input checked="" type="radio"/> Altura de forjados | |

DESCRIPCIÓN

Edificio entre medianeras, levantado sobre un solar rectangular ubicado en una zona de fuerte caracterización comercial como consecuencia de su proximidad al Mercado Central. Consta de planta baja, cinco pisos y dos áticos. Construido con estructura de hormigón armado presenta una fachada de corte racionalista, tratada como un único cuerpo volado con grandes huecos cuadrados y perfectamente modulados, que ya incorporan la persiana americana para regular y fraccionar la iluminación en las estancias interiores. Su paramento exterior está enlucido y pintado.

Catálogo del MPEPRI del Barri del Mercat (A.D. 31-01-2002)

DESCRIPCIÓN GRÁFICA

Equipo Redactor

ALZADOS 1/600

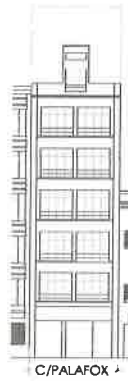

Equipo Redactor

PLANTAS

7- NORMATIVA DE APLICACIÓN

CONDICIONES GENERALES

Normas Urbanísticas y de Protección del PEP EBIC 06/07.

CONDICIONES PARTICULARES

INTERVENCIÓNES PERMITIDAS

- | | | |
|---|--|--|
| <p><input checked="" type="radio"/> CONSERVACIÓN</p> <ul style="list-style-type: none"> <input checked="" type="radio"/> Mantenimiento <input checked="" type="radio"/> Consolidación | <p><input checked="" type="radio"/> RESTAURACIÓN</p> | <p><input checked="" type="radio"/> REHABILITACIÓN</p> <ul style="list-style-type: none"> <input checked="" type="radio"/> Modernización de las instalaciones <input checked="" type="radio"/> Redistribución del espacio interior <input type="radio"/> Reestructuración <input type="radio"/> Demolición Parcial |
|---|--|--|

CONDICIONES Y CRITERIOS DE INTERVENCIÓN

- ELEMENTOS IMPROPIOS

Se deberán eliminar todos aquellos elementos que afecten a la lectura formal y tipológica del edificio, como instalaciones vistas o cuerpos o elementos añadidos con posterioridad a la construcción del edificio original que no presenten valores arquitectónicos, artísticos, históricos o culturales. La identificación de los elementos impropios deberá realizarse con carácter previo a cualquier tipo de intervención. Se observan principalmente los siguientes elementos impropios: alteración de huecos originales en planta baja, grafitis en planta baja, cartelería comercial inapropiada en planta primera y pintado de planta baja distinto al resto de plantas.
- REPOSICIÓN DE ELEMENTOS ORIGINALES
- REFORMA DE DISTRIBUCIÓN INTERIOR
- DEMOLICIONES
- OBRAS DE PLANTA NUEVA
- PARCELACIÓN
- OTROS
 - Fachada:
Conservación y restauración. En este caso se permite la recuperación de huecos originales en planta baja.
 - Cubiertas:
Conservación, restauración y rehabilitación permitiendo cambio y adaptación de materiales pero sin alterar su configuración exterior ni que el cambio trascienda a fachada o aleros.
 - Sistema estructural
Conservación, restauración y rehabilitación general que suponen intervenciones de consolidación, reparación, y refuerzo.
 - Elementos comunes
Conservación, restauración y rehabilitación.
 - Unidades funcionales
Conservación, restauración y rehabilitación con modernización y redistribución de espacio interior de la vivienda sin alterar los elementos que forman parte de la fachada.
 - Cuando el alcance y características de la intervención lo requiera, los proyectos arqueológicos a realizar en estos elementos incorporarán "estudios de arqueología o estratigrafía muraria" de sus paramentos para el estudio del origen, la construcción y la evolución del inmueble a lo largo de su dilatada historia.