

CATÁLOGO DE BIENES Y ESPACIOS PROTEGIDOS

BC-PA 5530120

1- DATOS IDENTIFICATIVOS

1/2000

PLANO DE SITUACIÓN



FOTOGRAFÍA AEREA



DIRECCIÓN Calle Bolsería 4
DENOMINACIÓN --
REFERENCIA CATASTRAL 5530120 YJ2752G
DISTRITO 1- Ciutat Vella **CARTOGRAFÍA PGOU** C-34
BARRIO 1.5 El Mercat **SUELO** Urbano
PROTECCION ANTERIOR No protegido
 (RI1278) - PEPRI Mercat. AP19/02/93. BOP 19/05/93

FOTOGRAFÍAS

2- DESCRIPCIÓN

PARCELA

CONTEXTO Urbano - Centro histórico **OCUPACIÓN P. BAJA Total**
IMPLANTACIÓN Entre medianeras **P. PISO Total**
SUPERFICIE 23.51 m2

EDIFICACIÓN

TIPOLOGÍA Casa de Vecinos **Nº ALTURAS** 4
AUTORÍA -- **ÉPOCA** S.XIX

SISTEMA CONSTRUCTIVO: VERTICAL Muros de carga de ladrillo macizo
 HORIZONTAL Vigas y viguetas de madera

CUBIERTA Azotea plana o terraza

FACHADA Revestimiento continuo pintado

OBSERVACIONES --



3- DESTINO Y USOS

DESTINO Privado

USO P.BAJA	ACTUAL Terciario	USO P.PISOS	ACTUAL Residencial
	PROPUESTO Residencial y/o compatibles		PROPUESTO Residencial y/o compatibles

4- ESTADO DE CONSERVACIÓN

Pendiente de intervención

5- PROTECCIÓN

NORMATIVA URBANÍSTICA

NIVEL DE PROTECCIÓN AMBIENTAL

NORMATIVA PATRIMONIAL

ENTORNO Incluido en los entornos de protección de los BICs Iglesia parroquial de los Santos Juanes y Lonja de la Seda

ÁREA ARQUEOLÓGICA Incluido en el Área de protección arqueológica de Ciutat Vella (AVA-1)



6. DESCRIPCIÓN DETALLADA DEL BIEN Y SUS VALORES PATRIMONIALES

VALORES

- | | | |
|--|--|--|
| <ul style="list-style-type: none"> <input checked="" type="radio"/> HISTÓRICO <input type="radio"/> CULTURAL <input checked="" type="radio"/> PAISAJÍSTICO <input checked="" type="radio"/> URBANÍSTICO <ul style="list-style-type: none"> <input type="radio"/> Define la trama urbana <input checked="" type="radio"/> Articula la trama urbana <input type="radio"/> Estructura la trama urbana | <ul style="list-style-type: none"> <input checked="" type="radio"/> ARQUITECTÓNICO <ul style="list-style-type: none"> <input checked="" type="radio"/> Fachada <input checked="" type="radio"/> Cubierta <input type="radio"/> Tipología <input type="radio"/> Sistema constructivo <input type="radio"/> Ocupación de parcela <input checked="" type="radio"/> Altura de forjados | <ul style="list-style-type: none"> <input checked="" type="radio"/> Elementos decorativos <input type="radio"/> Elementos singulares <input type="radio"/> Patios <input type="radio"/> Zaguán <input type="radio"/> Escalera <input type="radio"/> Jerarquización de volúmenes interiores |
|--|--|--|

DESCRIPCIÓN

Edificio entre medianeras en parcela de reducidas dimensiones. Se compone de planta baja más cuatro plantas piso. La planta baja se destina a local comercial, a través del cual se accede a la escalera interior de acceso a las plantas superiores. La fachada es muy austera, con dos huecos por planta. El revestimiento es continuo pintado, con balcones corridos en las dos primeras plantas. Los balcones son de fundición, con bajo balcón de retícula de forja y azulejos, y con tornapuntas. Se remata con cornisa cerámica y canalón visto. La cubierta es plana y pisable.

Equipo Redactor

DESCRIPCIÓN GRÁFICA

Equipo Redactor

ALZADOS 1/400

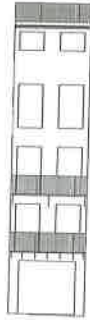

C/BOLSERIA

Equipo Redactor

PLANTAS

7- NORMATIVA DE APLICACIÓN

CONDICIONES GENERALES

Normas Urbanísticas y de Protección del PEP EBIC 06/07.

CONDICIONES PARTICULARES

INTERVENCIONES PERMITIDAS

CONSERVACIÓN

- Mantenimiento
- Consolidación

RESTAURACIÓN

REHABILITACIÓN

- Modernización de las instalaciones
- Redistribución del espacio interior
- Reestructuración
- Demolición Parcial

CONDICIONES Y CRITERIOS DE INTERVENCIÓN

ELEMENTOS IMPROPIOS

Se deberán eliminar todos aquellos elementos que afecten a la lectura formal y tipológica del edificio, como instalaciones vistas o cuerpos o elementos añadidos con posterioridad a la construcción del edificio original que no presenten valores arquitectónicos, artísticos, históricos o culturales. La identificación de los elementos impropios deberá realizarse con carácter previo a cualquier tipo de intervención. Se observan principalmente los siguientes elementos impropios: presencia de cableado y conductos sin tratamiento adecuado en fachada.

REPOSICIÓN DE ELEMENTOS ORIGINALES

REFORMA DE DISTRIBUCIÓN INTERIOR

DEMOLICIONES

OBRAS DE PLANTA NUEVA

PARCELACIÓN

OTROS

-Fachada:

Solo se permiten intervenciones de conservación y restauración

- Cubiertas:

Solo se permiten intervenciones de conservación, restauración y rehabilitación general. En el caso de rehabilitación se permite cambio y adaptación de materiales existentes pero sin alterar su configuración exterior ni que el cambio trascienda a fachada o aleros.

- Sistema estructural, Elementos comunes (tipología edificatoria) y Unidades funcionales (tipología unidad funcional):

Además de conservación, restauración, y rehabilitación general se admiten intervenciones de reestructuración sin alterar los elementos que forman parte de la fachada.

Si la reestructuración afecta al cuerpo de salida a cubierta se tendrá en cuenta que se permite un solo cuerpo cuyo volumen emergente será el mínimo técnicamente necesario, en altura (máx. 3.30m) y superficie, debiendo recurrir a la solución técnica que implique un menor volumen previo. La solución empleada en el tratamiento del cerramiento emergente será material y acabado igual a los de fachada con aperturas mínimas para ventilación (altura máx. 0.30m).

- Demoliciones

Solo se permiten las que derivan de la reestructuración.

- Cuando el alcance y características de la intervención lo requiera, los proyectos arqueológicos a realizar en estos elementos incorporarán "estudios de arqueología o estratigrafía muraria" de sus paramentos para el estudio del origen, la construcción y la evolución del inmueble a lo largo de su dilatada historia