

CATÁLOGO DE BIENES Y ESPACIOS PROTEGIDOS

BC-PP 6027910

1- DATOS IDENTIFICATIVOS

1/2000

PLANO DE SITUACIÓN

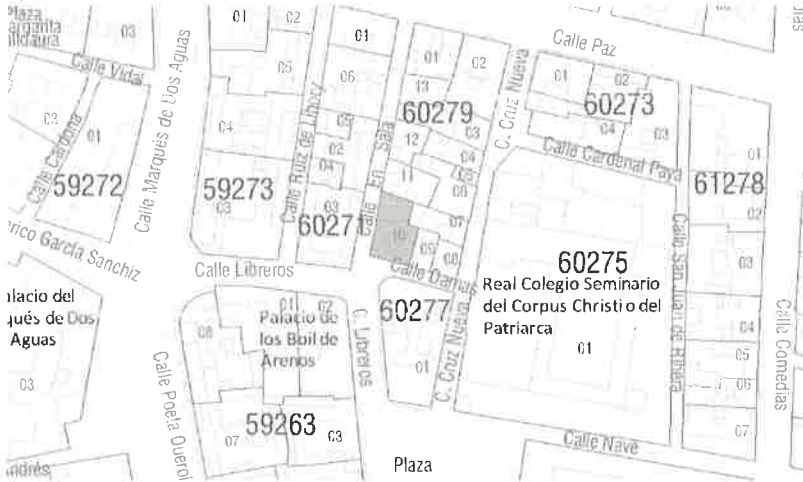

FOTOGRAFÍA AEREA



DIRECCIÓN Calle En Sala 11, Calle Damas 1ac

DENOMINACIÓN --

REFERENCIA CATASTRAL 6027910 YJ2762G

DISTRITO 1- Ciutat Vella

CARTOGRAFÍA PGOU C-34

BARRIO 1.2 La Xerea

SUELO Urbano

PROTECCION ANTERIOR Nivel 2 - Protección Estructural

(R11276)-PEPRI Universitat-St. Francesc. AP 20/11/92. BOP 18/01/93

2- DESCRIPCIÓN

PARCELA

CONTEXTO Urbano - Centro histórico

OCUPACIÓN P. BAJA Total

IMPLANTACIÓN En esquina

P. PISO Total

SUPERFICIE 186,76 m2

EDIFICACIÓN

TIPOLOGÍA Edificio de Viviendas

Nº ALTURAS 5

AUTORÍA Antonio Martorell Trias

ÉPOCA 1884

SISTEMA VERTICAL Muros de carga y pórticos de pilares de ladrillo macizo

CONSTRUCTIVO HORIZONTAL Vigas y viguetas de madera

CUBIERTA Mixta

FACHADA Revestimiento continuo pintado. Planta baja con llagueado horizontal formando zócalo y remate inferior de piedra. Planos rehundidos entre huecos en plantas superiores y decoración en relieve.

OBSERVACIONES --

3- DESTINO Y USOS

DESTINO Privado

USO ACTUAL Terciario

USO ACTUAL Residencial

P.BAJA

PROPUESTO Residencial y/o compatibles

P.PISOS

PROPUESTO Residencial y/o compatibles

4- ESTADO DE CONSERVACIÓN

Rehabilitación parcial reciente

5- PROTECCIÓN

NORMATIVA URBANÍSTICA

NIVEL DE PROTECCIÓN PARCIAL

NORMATIVA PATRIMONIAL

ENTORNO Includido en los entornos de protección de los BICs Palacio de los Boil de Arenós (actual bolsa de València) y Real Colegio Seminario del Corpus Christi o del Patriarca

ÁREA ARQUEOLÓGICA Includido en el Área de protección arqueológica de Ciutat Vella (AVA-1)

FOTOGRAFÍAS



6- DESCRIPCIÓN DETALLADA DEL BIEN Y SUS VALORES PATRIMONIALES

VALORES

- | | | |
|---|---|--|
| <input checked="" type="radio"/> HISTÓRICO | <input checked="" type="radio"/> ARQUITECTÓNICO | |
| <input type="radio"/> CULTURAL | <input checked="" type="radio"/> Fachada | <input checked="" type="radio"/> Elementos decorativos |
| <input checked="" type="radio"/> PAISAJÍSTICO | <input checked="" type="radio"/> Cubierta | <input type="radio"/> Elementos singulares |
| <input checked="" type="radio"/> URBANÍSTICO | <input checked="" type="radio"/> Tipología | <input type="radio"/> Patios |
| <input type="radio"/> Define la trama urbana | <input checked="" type="radio"/> Sistema constructivo | <input checked="" type="radio"/> Zaguán |
| <input checked="" type="radio"/> Articula la trama urbana | <input checked="" type="radio"/> Ocupación de parcela | <input checked="" type="radio"/> Escalera |
| <input type="radio"/> Estructura la trama urbana | <input checked="" type="radio"/> Altura de forjados | <input type="radio"/> Jerarquización de volúmenes interiores |

DESCRIPCIÓN

Edificio entre medianeras y en esquina con el acceso recayente a la fachada de la Calle En Sala, se distribuye una vivienda por planta. En cuanto a su composición formal, hay que destacar el distinto tratamiento dado primero a la planta baja con grandes vanos y entrepaños tratados con un franjeado; el entresuelo con vanos amplios sin vuelo y los entrepaños iniciando el tratamiento que reciben en las plantas de pisos a base de rehundidos; y por último las plantas de pisos con la característica ya señalada y unas amplias impostas decoradas que corren a la altura del forjado y de los dinteles con motivos románticos. Es una obra ecléctica resuelta con el lenguaje neoclásico. Su estructura es a base de muros de carga y entramados de madera.

Inventario "Catálogo del Patrimonio Arquitectónico de la Ciudad de Valencia". Excelentísimo Ayuntamiento de Valencia

DESCRIPCIÓN GRÁFICA

Equipo Redactor

ALZADOS 1/400

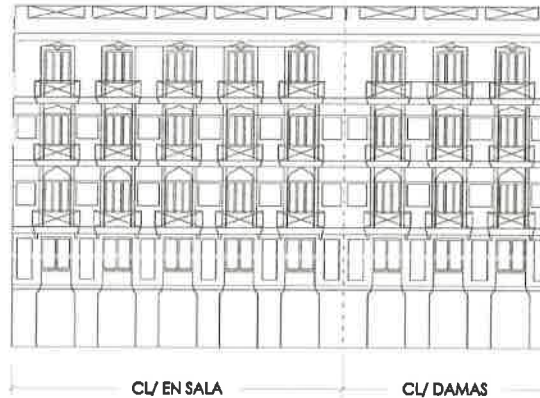

Equipo Redactor

PLANTAS

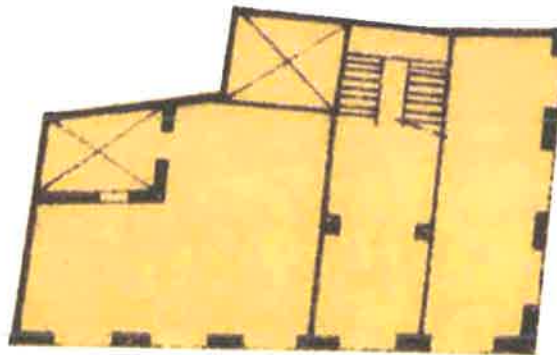

ADU- Universidad de Valencia

7- NORMATIVA DE APLICACIÓN

CONDICIONES GENERALES

Normas Urbanísticas y de Protección del PEP EBIC 06/07.

CONDICIONES PARTICULARES

INTERVENCIÓNES PERMITIDAS

- | | | |
|---|--|--|
| <p><input checked="" type="radio"/> CONSERVACIÓN</p> <ul style="list-style-type: none"> <input checked="" type="radio"/> Mantenimiento <input checked="" type="radio"/> Consolidación | <p><input checked="" type="radio"/> RESTAURACIÓN</p> | <p><input checked="" type="radio"/> REHABILITACIÓN</p> <ul style="list-style-type: none"> <input checked="" type="radio"/> Modernización de las instalaciones <input checked="" type="radio"/> Redistribución del espacio interior <input type="radio"/> Reestructuración <input type="radio"/> Demolición Parcial |
|---|--|--|

CONDICIONES Y CRITERIOS DE INTERVENCIÓN

- ELEMENTOS IMPROPIOS

Se deberán eliminar todos aquellos elementos que afecten a la lectura formal y tipológica del edificio, como instalaciones vistas o cuerpos o elementos añadidos con posterioridad a la construcción del edificio original que no presenten valores arquitectónicos, artísticos, históricos o culturales. La identificación de los elementos impropios deberá realizarse con carácter previo a cualquier tipo de intervención. Se observan principalmente los siguientes elementos impropios: presencia de conductos y cajas de instalaciones sin tratamiento apropiado en fachada; caja de instalaciones sin tratamiento adecuado adosada a la planta baja
- REPOSICIÓN DE ELEMENTOS ORIGINALES
- REFORMA DE DISTRIBUCIÓN INTERIOR
- DEMOLICIONES
- OBRAS DE PLANTA NUEVA
- PARCELACIÓN
- OTROS
 - Fachada:
Conservación y restauración.
 - Cubiertas:
Conservación, restauración y rehabilitación permitiendo cambio y adaptación de materiales pero sin alterar su configuración exterior ni que el cambio trascienda a fachada o aleros.
 - Sistema estructural
Conservación, restauración y rehabilitación general que suponen intervenciones de consolidación, reparación, y refuerzo.
 - Elementos comunes
Conservación, restauración y rehabilitación.
 - Unidades funcionales
Conservación, restauración y rehabilitación con modernización y redistribución de espacio interior de la vivienda sin alterar los elementos que forman parte de la fachada.
 - Cuando el alcance y características de la intervención lo requiera, los proyectos arqueológicos a realizar en estos elementos incorporarán "estudios de arqueología o estratigrafía muraria" de sus paramentos para el estudio del origen, la construcción y la evolución del inmueble a lo largo de su dilatada historia.