

CATÁLOGO DE BIENES Y ESPACIOS PROTEGIDOS

BC-PP 6026604

1- DATOS IDENTIFICATIVOS

1/2000

PLANO DE SITUACIÓN

FOTOGRAFIA AEREA



DIRECCIÓN Calle Salvá 12, Calle Miñana 21ac

DENOMINACIÓN --

REFERENCIA CATASTRAL 6026604 YJ2762E

DISTRITO 1- Ciutat Vella

CARTOGRAFÍA PGOU C-34

BARRIO 1.6 Sant Francesc

SUELO Urbano

PROTECCION ANTERIOR Nivel 2 - Protección Estructural

FOTOGRAFIAS

(RI1276)-PEPRI Universitat-St. Francesc. AP 20/11/92. BOP 18/01/93

2- DESCRIPCIÓN

PARCELA

CONTEXTO Urbano - Centro histórico

OCUPACIÓN P. BAJA Total

IMPLANTACIÓN En esquina

P. PISO Total

SUPERFICIE 230,50 m2

EDIFICACIÓN

TIPOLOGÍA Edificio de Viviendas

Nº ALTURAS 4

AUTORÍA Adolfo Bueso

ÉPOCA 1893-1900

SISTEMA VERTICAL Muros de carga y pórticos de pilares de ladrillo macizo

CONSTRUCTIVO HORIZONTAL Sin determinar

CUBIERTA Azotea plana o terraza

FACHADA Revestimiento continuo pintado. Llagueado en planta baja formando zócalo. Almohadillado en plantas superiores. Impostas molduradas y recercado de huecos con decoración en relieve. Mirador de forja.

OBSERVACIONES Fachada conjunta con el edificio adyacente.



3- DESTINO Y USOS

DESTINO Privado

USO ACTUAL Terciario

USO ACTUAL Terciario hotelero

P.BAJA

PROPUESTO Terciario hotelero

P.PISOS

PROPUESTO Terciario hotelero

4- ESTADO DE CONSERVACIÓN

Rehabilitación parcial reciente

5- PROTECCIÓN

NORMATIVA URBANÍSTICA

NIVEL DE PROTECCIÓN PARCIAL

NORMATIVA PATRIMONIAL

ENTORNO Incluido en el entorno de protección del BIC Universidad de Valencia

ÁREA ARQUEOLÓGICA Incluido en el Área de protección arqueológica de Ciutat Vella (AVA-1)



6- DESCRIPCIÓN DETALLADA DEL BIEN Y SUS VALORES PATRIMONIALES

VALORES

- | | | |
|--|---|---|
| <ul style="list-style-type: none"> <input checked="" type="radio"/> HISTÓRICO <input type="radio"/> CULTURAL <input checked="" type="radio"/> PAISAJÍSTICO <input checked="" type="radio"/> URBANÍSTICO <ul style="list-style-type: none"> <input checked="" type="radio"/> Define la trama urbana <input type="radio"/> Articula la trama urbana <input type="radio"/> Estructura la trama urbana | <ul style="list-style-type: none"> <input checked="" type="radio"/> ARQUITECTÓNICO <ul style="list-style-type: none"> <input checked="" type="radio"/> Fachada <input checked="" type="radio"/> Cubierta <input checked="" type="radio"/> Tipología <input checked="" type="radio"/> Sistema constructivo <input checked="" type="radio"/> Ocupación de parcela <input checked="" type="radio"/> Altura de forjados | <ul style="list-style-type: none"> <input checked="" type="radio"/> Elementos decorativos <input checked="" type="radio"/> Elementos singulares <input type="radio"/> Patios <input type="radio"/> Zaguán <input type="radio"/> Escalera <input type="radio"/> Jerarquización de volúmenes interiores |
|--|---|---|

DESCRIPCIÓN

Edificio en esquina, recayente a dos calles, con un tramo muy largo sobre la Calle Salvá, con una unidad de uso por planta, a las que se accede a través de un zaguán clasicista, con dos órdenes con frontón para acceso a bajos, y en el lado opuesto, otro mayor, que da paso a la escalera. Al exterior, la fachada se ordena según ejes verticales de huecos y composición por remates en terraza. Impostas separan la plantas y los huecos tienen dinteles curvos con cubreperlas. La cornisa presenta modillones repetitivos. Los entrepaños están tratados con eje de miradores agregados posteriormente. El edificio tiene gran calidad ambiental.

Inventario "Catálogo del Patrimonio Arquitectónico de la Ciudad de Valencia". Excelentísimo Ayuntamiento de Valencia

DESCRIPCIÓN GRÁFICA

Equipo Redactor

ALZADOS 1/400

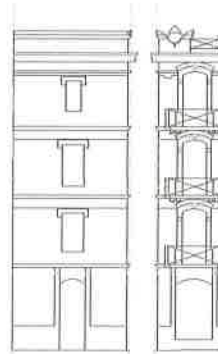

CL/ MIÑANA

Equipo Redactor

PLANTAS

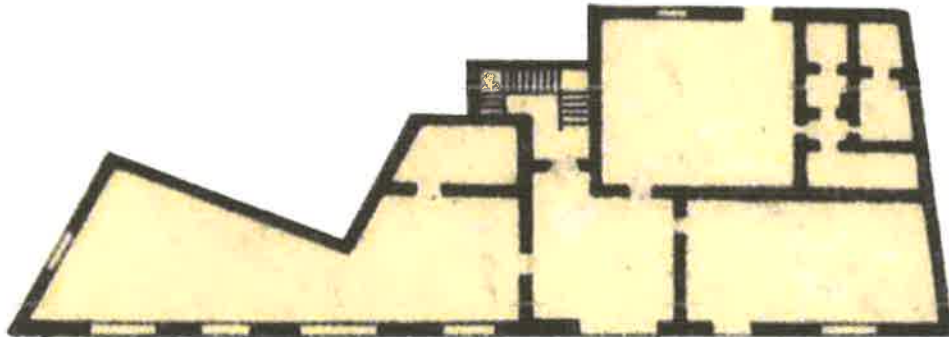

7- NORMATIVA DE APLICACIÓN

CONDICIONES GENERALES

Normas Urbanísticas y de Protección del PEP EBIC 06/07.

CONDICIONES PARTICULARES

INTERVENCIONES PERMITIDAS

- | | | |
|---|--|--|
| <p><input checked="" type="radio"/> CONSERVACIÓN</p> <ul style="list-style-type: none"> <input checked="" type="radio"/> Mantenimiento <input checked="" type="radio"/> Consolidación | <p><input checked="" type="radio"/> RESTAURACIÓN</p> | <p><input checked="" type="radio"/> REHABILITACIÓN</p> <ul style="list-style-type: none"> <input checked="" type="radio"/> Modernización de las instalaciones <input checked="" type="radio"/> Redistribución del espacio interior <input type="radio"/> Reestructuración <input type="radio"/> Demolición Parcial |
|---|--|--|

CONDICIONES Y CRITERIOS DE INTERVENCIÓN

- ELEMENTOS IMPROPIOS

Se deberán eliminar todos aquellos elementos que afecten a la lectura formal y tipológica del edificio, como instalaciones vistas o cuerpos o elementos añadidos con posterioridad a la construcción del edificio original que no presenten valores arquitectónicos, artísticos, históricos o culturales. La identificación de los elementos impropios deberá realizarse con carácter previo a cualquier tipo de intervención. Se observan principalmente los siguientes elementos impropios: presencia de conductos y cajas de instalaciones sin tratamiento apropiado en fachada; presencia de cartelería inadecuada y cartelería perpendicular al plano de fachada
- REPOSICIÓN DE ELEMENTOS ORIGINALES
- REFORMA DE DISTRIBUCIÓN INTERIOR
- DEMOLICIONES
- OBRAS DE PLANTA NUEVA
- PARCELACIÓN
- OTROS
 - Fachada:
Conservación y restauración.
 - Cubiertas:
Conservación, restauración y rehabilitación permitiendo cambio y adaptación de materiales pero sin alterar su configuración exterior ni que el cambio trascienda a fachada o aleros.
 - Sistema estructural
Conservación, restauración y rehabilitación general que suponen intervenciones de consolidación, reparación, y refuerzo.
 - Elementos comunes
Conservación, restauración y rehabilitación.
 - Unidades funcionales
Conservación, restauración y rehabilitación con modernización y redistribución de espacio interior de la vivienda sin alterar los elementos que forman parte de la fachada.
 - Respecto de condiciones particulares de uso de la edificación calificada como Tho se cumplirán las determinaciones de las N. Urbanísticas y de Protección del PEP-EBIC 06-07 contenidas en Título V, Capítulo Primero, en concreto condiciones particulares para Tho
 - Cuando el alcance y características de la intervención lo requiera, los proyectos arqueológicos a realizar en estos elementos incorporarán "estudios de arqueología o estratigrafía muraria" de sus paramentos para el estudio del origen, la construcción y la evolución del inmueble a lo largo de su dilatada historia.