

CATÁLOGO DE BIENES Y ESPACIOS PROTEGIDOS

BC-PP 5925802

1- DATOS IDENTIFICATIVOS

1/2000



PLANO DE SITUACIÓN

FOTOGRAFIA AEREA



DIRECCIÓN Calle Ballesteros 4, Calle Valldaura 3ac

DENOMINACIÓN --

REFERENCIA CATASTRAL 5925802 YJ2752F

DISTRITO 1- Ciutat Vella

CARTOGRAFÍA PGOU C-34

BARRIO 1.6 Sant Francesc

SUELO Urbano

PROTECCION ANTERIOR No protegido

(RI1276) - PEPRI Univ.-St.Francesc. AP20/11/92. BOP 18/01/93

2- DESCRIPCIÓN

PARCELA

CONTEXTO Urbano - Centro histórico OCUPACIÓN P. BAJA Total  
 IMPLANTACIÓN Entre medianeras pasante P. PISO Total  
 SUPERFICIE 94.66 m2

EDIFICACIÓN

TIPOLOGÍA Edificio de Viviendas Nº ALTURAS 5  
 AUTORÍA Felipe García ÉPOCA 1888  
 SISTEMA VERTICAL Sin determinar  
 CONSTRUCTIVO HORIZONTAL Sin determinar

CUBIERTA Mixta

FACHADA Revestimiento continuo pintado, con recercado de huecos liso y decoración de dinteles en relieve

OBSERVACIONES --

3- DESTINO Y USOS

DESTINO Privado

USO ACTUAL Terciario	USO ACTUAL Residencial
P.BAJA	P.PISOS
PROPUESTO Residencial y/o compatibles	PROPUESTO Residencial y/o compatibles

4- ESTADO DE CONSERVACIÓN

Bueno

5- PROTECCIÓN

NORMATIVA URBANÍSTICA

NIVEL DE PROTECCIÓN PARCIAL

NORMATIVA PATRIMONIAL

ENTORNO Incluido en el entorno de protección del BIC Teatro Principal

ÁREA ARQUEOLÓGICA Incluido en el Área de protección arqueológica de Ciutat Vella (AVA-1)

FOTOGRAFÍAS



6- DESCRIPCIÓN DETALLADA DEL BIEN Y SUS VALORES PATRIMONIALES

VALORES

- |   |   |  |
|---|---|--|
| <input checked="" type="radio"/> HISTÓRICO              | <input checked="" type="radio"/> ARQUITECTÓNICO       | <input checked="" type="radio"/> Elementos decorativos       |
| <input type="radio"/> CULTURAL                          | <input checked="" type="radio"/> Fachada              | <input type="radio"/> Elementos singulares                   |
| <input checked="" type="radio"/> PAISAJÍSTICO           | <input checked="" type="radio"/> Cubierta             | <input type="radio"/> Patios                                 |
| <input checked="" type="radio"/> URBANÍSTICO            | <input checked="" type="radio"/> Tipología            | <input checked="" type="radio"/> Zaguán                      |
| <input checked="" type="radio"/> Define la trama urbana | <input checked="" type="radio"/> Sistema constructivo | <input checked="" type="radio"/> Escalera                    |
| <input type="radio"/> Articula la trama urbana          | <input checked="" type="radio"/> Ocupación de parcela | <input type="radio"/> Jerarquización de volúmenes interiores |
| <input type="radio"/> Estructura la trama urbana        | <input checked="" type="radio"/> Altura de forjados   |  |

DESCRIPCIÓN

Edificio de viviendas. Ecléctico. Maestro de obras, Felipe García. 1888. Recayendo también a la Calle de Valldaura. Es una muestra típica de arquitectura valenciana para la clase media de finales de siglo. Toda ella con balcones, a señalar las barandillas de hierro.

SIMÓ, Trinidad. Valencia Centro Histórico - Guía Urbana y de Arquitectura. Valencia 1983

DESCRIPCIÓN GRÁFICA

Equipo Redactor

ALZADOS 1/400

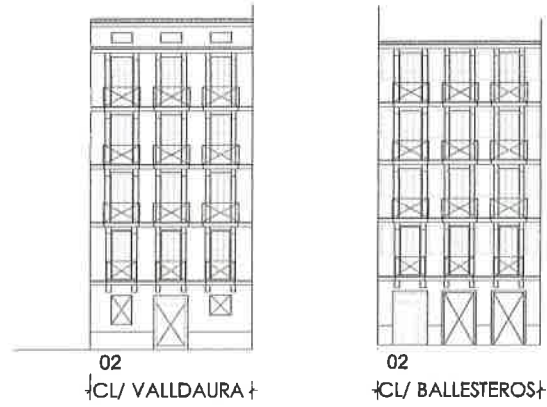

Equipo Redactor

PLANTAS

7- NORMATIVA DE APLICACIÓN

CONDICIONES GENERALES

Normas Urbanísticas y de Protección del PEP EBIC 06/07.

CONDICIONES PARTICULARES

INTERVENCIÓNES PERMITIDAS

- |   |  |  |
|---|--|--|
| <p><input checked="" type="radio"/> CONSERVACIÓN</p> <ul style="list-style-type: none"> <li><input checked="" type="radio"/> Mantenimiento</li> <li><input checked="" type="radio"/> Consolidación</li> </ul> | <p><input checked="" type="radio"/> RESTAURACIÓN</p> | <p><input checked="" type="radio"/> REHABILITACIÓN</p> <ul style="list-style-type: none"> <li><input checked="" type="radio"/> Modernización de las instalaciones</li> <li><input checked="" type="radio"/> Redistribución del espacio interior</li> <li><input type="radio"/> Reestructuración</li> <li><input type="radio"/> Demolición Parcial</li> </ul> |
|---|--|--|

CONDICIONES Y CRITERIOS DE INTERVENCIÓN

- ELEMENTOS IMPROPIOS
 

Se deberán eliminar todos aquellos elementos que afecten a la lectura formal y tipológica del edificio, como instalaciones vistas o cuerpos o elementos añadidos con posterioridad a la construcción del edificio original que no presenten valores arquitectónicos, artísticos, históricos o culturales. La identificación de los elementos impropios deberá realizarse con carácter previo a cualquier tipo de intervención. Se observan principalmente los siguientes elementos impropios: alteración de huecos originales en planta baja; presencia de conductos y cajas de instalaciones sin tratamiento apropiado en fachada;
- REPOSICIÓN DE ELEMENTOS ORIGINALES
- REFORMA DE DISTRIBUCIÓN INTERIOR
- DEMOLICIONES
- OBRAS DE PLANTA NUEVA
- PARCELACIÓN
- OTROS
  - Fachada:  
Conservación y restauración. En este caso se permite la recuperación de huecos originales en planta baja
  - Cubiertas:  
Conservación, restauración y rehabilitación permitiendo cambio y adaptación de materiales pero sin alterar su configuración exterior ni que el cambio trascienda a fachada o aleros.
  - Sistema estructural  
Conservación, restauración y rehabilitación general que suponen intervenciones de consolidación, reparación, y refuerzo.
  - Elementos comunes  
Conservación, restauración y rehabilitación.
  - Unidades funcionales  
Conservación, restauración y rehabilitación con modernización y redistribución de espacio interior de la vivienda sin alterar los elementos que forman parte de la fachada.
  - Cuando el alcance y características de la intervención lo requiera, los proyectos arqueológicos a realizar en estos elementos incorporarán "estudios de arqueología o estratigrafía muraria" de sus paramentos para el estudio del origen, la construcción y la evolución del inmueble a lo largo de su dilatada historia.