

CATÁLOGO DE BIENES Y ESPACIOS PROTEGIDOS

BC-PP 5925702

1- DATOS IDENTIFICATIVOS

1/2000

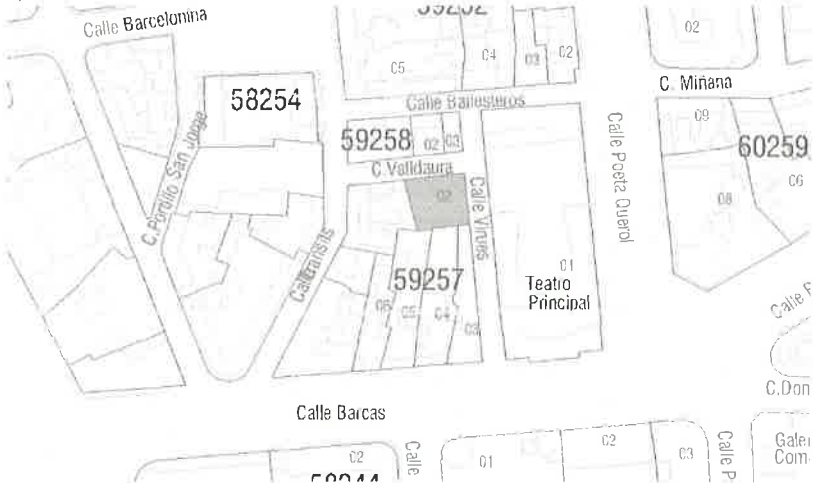

PLANO DE SITUACIÓN

FOTOGRAFIA AEREA



DIRECCIÓN Calle Virues 4, Calle Valldura 6ac

DENOMINACIÓN --

REFERENCIA CATASTRAL 5925702 YJ2752F

DISTRITO 1- Ciutat Vella

CARTOGRAFÍA PGOU C-34

BARRIO 1.6 Sant Francesc

SUELO Urbano

PROTECCION ANTERIOR Nivel 2 - Protección Estructural

(RI1276)-PEPRI Universitat-St. Francesc. AP 20/11/92. BOP 18/01/93

2- DESCRIPCIÓN

PARCELA

CONTEXTO Urbano - Centro histórico

OCUPACIÓN P. BAJA Total

IMPLANTACIÓN En esquina

P. PISO Total

SUPERFICIE 218,84 m2

EDIFICACIÓN

TIPOLOGÍA Edificio de Viviendas

Nº ALTURAS 4

AUTORÍA Antonio Martorell Trilles

ÉPOCA 1893

SISTEMA VERTICAL Muros de carga de ladrillo macizo

CONSTRUCTIVO HORIZONTAL Vigas y viguetas de madera

CUBIERTA Inclinada a dos aguas

FACHADA Revestimiento continuo pintado, con remate inferior de planta baja de piedra. Decoración en relieve y mirador de madera.

OBSERVACIONES --

3- DESTINO Y USOS

DESTINO Privado

USO ACTUAL Terciario

USO ACTUAL Residencial

P.BAJA

PROPUESTO Residencial y/o compatibles

P.PISOS

PROPUESTO Residencial y/o compatibles

4- ESTADO DE CONSERVACIÓN

Rehabilitación parcial reciente

5- PROTECCIÓN

NORMATIVA URBANÍSTICA

NIVEL DE PROTECCIÓN PARCIAL

NORMATIVA PATRIMONIAL

ENTORNO Incluido en el entorno de protección del BIC Teatro Principal

ÁREA ARQUEOLÓGICA Incluido en el Área de protección arqueológica de Ciutat Vella (AVA-1)

FOTOGRAFIAS



6- DESCRIPCIÓN DETALLADA DEL BIEN Y SUS VALORES PATRIMONIALES

VALORES

- | | | |
|--|---|---|
| <ul style="list-style-type: none"> <input checked="" type="radio"/> HISTÓRICO <input type="radio"/> CULTURAL <input checked="" type="radio"/> PAISAJÍSTICO <input checked="" type="radio"/> URBANÍSTICO <ul style="list-style-type: none"> <input type="radio"/> Define la trama urbana <input checked="" type="radio"/> Articula la trama urbana <input type="radio"/> Estructura la trama urbana | <ul style="list-style-type: none"> <input checked="" type="radio"/> ARQUITECTÓNICO <ul style="list-style-type: none"> <input checked="" type="radio"/> Fachada <input checked="" type="radio"/> Cubierta <input checked="" type="radio"/> Tipología <input checked="" type="radio"/> Sistema constructivo <input checked="" type="radio"/> Ocupación de parcela <input checked="" type="radio"/> Altura de forjados | <ul style="list-style-type: none"> <input checked="" type="radio"/> Elementos decorativos <input checked="" type="radio"/> Elementos singulares <input type="radio"/> Patios <input checked="" type="radio"/> Zaguán <input checked="" type="radio"/> Escalera <input type="radio"/> Jerarquización de volúmenes interiores |
|--|---|---|

DESCRIPCIÓN

Edificio de viviendas. Ecléctico. Arquitecto, Antonio Martorell Trilles. 1893. Se encuentra dentro del estilo del edificio próximo a él, en la calle Ballesteros, 4. A resaltar el mirador de madera.

SIMÓ, Trinidad. Valencia Centro Histórico - Guía Urbana y de Arquitectura. Valencia 1983

Edificio en esquina de cuatro plantas recayente a las calles Virués y Valldaura. Ambas fachadas tienen la misma composición y tratamiento, con pequeñas variaciones entre ambas. Cuatro vanos por planta, excepto el vano de acceso al zaguán que ocupa dos plantas de altura. En planta primera los vanos son ventanas protegidos por rejas, en segunda y cuarta están vinculados a balconillo metálicos y en tercera se alternan los miradores de madera con balcones individuales. Una moldura continua sobre la que apoya la cornisa rematan la fachada. Cubierta inclinada de teja cerámica. Parcela romboidal.

Equipo Redactor

DESCRIPCIÓN GRÁFICA

Equipo Redactor

ALZADOS 1/400

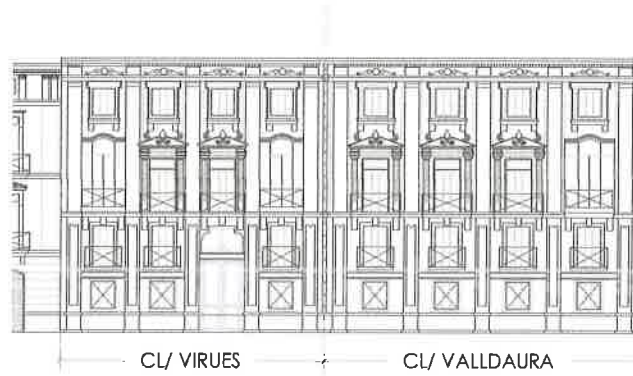

Equipo Redactor

PLANTAS

7- NORMATIVA DE APLICACIÓN

CONDICIONES GENERALES

Normas Urbanísticas y de Protección del PEP EBIC 06/07.

CONDICIONES PARTICULARES

INTERVENCIÓNES PERMITIDAS

CONSERVACIÓN

- Mantenimiento
- Consolidación

RESTAURACIÓN

REHABILITACIÓN

- Modernización de las instalaciones
- Redistribución del espacio interior
- Reestructuración
- Demolición Parcial

CONDICIONES Y CRITERIOS DE INTERVENCIÓN

ELEMENTOS IMPROPIOS

Se deberán eliminar todos aquellos elementos que afecten a la lectura formal y tipológica del edificio, como instalaciones vistas o cuerpos o elementos añadidos con posterioridad a la construcción del edificio original que no presenten valores arquitectónicos, artísticos, históricos o culturales. La identificación de los elementos impropios deberá realizarse con carácter previo a cualquier tipo de intervención

REPOSICIÓN DE ELEMENTOS ORIGINALES

REFORMA DE DISTRIBUCIÓN INTERIOR

DEMOLICIONES

OBRAS DE PLANTA NUEVA

PARCELACIÓN

OTROS

- Fachada:

Conservación y restauración.

- Cubiertas:

Conservación, restauración y rehabilitación permitiendo cambio y adaptación de materiales pero sin alterar su configuración exterior ni que el cambio trascienda a fachada o aleros.

- Sistema estructural

Conservación, restauración y rehabilitación general que suponen intervenciones de consolidación, reparación, y refuerzo.

- Elementos comunes

Conservación, restauración y rehabilitación.

- Unidades funcionales

Conservación, restauración y rehabilitación con modernización y redistribución de espacio interior de la vivienda sin alterar los elementos que forman parte de la fachada.

- Cuando el alcance y características de la intervención lo requiera, los proyectos arqueológicos a realizar en estos elementos incorporarán "estudios de arqueología o estratigrafía muraria" de sus paramentos para el estudio del origen, la construcción y la evolución del inmueble a lo largo de su dilatada historia.