

1- DATOS IDENTIFICATIVOS

1/2000

PLANO DE SITUACIÓN

FOTOGRAFÍA AEREA



DIRECCIÓN Calle Barcas 6, Calle Pérez Pujol 1ac, Calle Correos 9ac

DENOMINACIÓN Banco de España

REFERENCIA CATASTRAL 5924401 YJ2752D

DISTRITO 1- Ciutat Vella

CARTOGRAFÍA PGOU C-34

BARRIO 1.6 Sant Francesc

SUELO Urbano

PROTECCION ANTERIOR Nivel 2 - Protección Estructural

(RI1276)-PEPRI Universitat-St. Francesc. AP 20/11/92. BOP 18/01/93

FOTOGRAFÍAS



2- DESCRIPCIÓN

PARCELA

CONTEXTO Urbano - Centro histórico

OCUPACIÓN P. BAJA Total

IMPLANTACIÓN Testero de manzana

P. PISO Total

SUPERFICIE 1,586,64 m²

EDIFICACIÓN

TIPOLOGÍA Edificio de Viviendas

Nº ALTURAS 4

AUTORÍA José de Astiz Bárcena

ÉPOCA 1917

SISTEMA VERTICAL Pórticos de pilares de hormigón armado

CONSTRUCTIVO HORIZONTAL Vigas metálicas y viguetas de hormigón armado

CUBIERTA Azotea plana o terraza

FACHADA Revestimiento continuo pintado.

OBSERVACIONES --



3- DESTINO Y USOS

DESTINO Público

USO ACTUAL Dotacional administrativo

USO ACTUAL Dotacional administrativo

PROPUESTO S-AD Dotacional Administrativo-

PROPUESTO S-AD Dotacional Administrativo-

4- ESTADO DE CONSERVACIÓN

Rehabilitación parcial reciente

5- PROTECCIÓN

NORMATIVA URBANÍSTICA

NIVEL DE PROTECCIÓN PARCIAL

NORMATIVA PATRIMONIAL

ENTORNO Incluido en el entorno de protección del BIC Teatro Principal

ÁREA ARQUEOLÓGICA Incluido en el Área de protección arqueológica de Ciutat Vella (AVA-1)



6- DESCRIPCIÓN DETALLADA DEL BIEN Y SUS VALORES PATRIMONIALES

VALORES

- | | | |
|---|---|--|
| <ul style="list-style-type: none"> <input checked="" type="radio"/> HISTÓRICO <input type="radio"/> CULTURAL <input checked="" type="radio"/> PAISAJÍSTICO <input checked="" type="radio"/> URBANÍSTICO <ul style="list-style-type: none"> <input checked="" type="radio"/> Define la trama urbana <input type="radio"/> Articula la trama urbana <input checked="" type="radio"/> Estructura la trama urbana | <ul style="list-style-type: none"> <input checked="" type="radio"/> ARQUITECTÓNICO <ul style="list-style-type: none"> <input checked="" type="radio"/> Fachada <input checked="" type="radio"/> Cubierta <input checked="" type="radio"/> Tipología <input checked="" type="radio"/> Sistema constructivo <input checked="" type="radio"/> Ocupación de parcela <input checked="" type="radio"/> Altura de forjados | <ul style="list-style-type: none"> <input checked="" type="radio"/> Elementos decorativos <input type="radio"/> Elementos singulares <input type="radio"/> Patios <input checked="" type="radio"/> Zaguán <input checked="" type="radio"/> Escalera <input type="radio"/> Jerarquización de volúmenes interiores |
|---|---|--|

DESCRIPCIÓN

Edificio neogótico y casticista, en esquina, recayente a tres calles, de planta rectangular. El interior presenta un espacio muy amplio para atención al público y de este recinto parte una amplia escalera que lleva a las plantas superiores. Al exterior, la fachada es enteramente de piedra y presenta la solución de la esquina con curva, retirándose de la línea de fachada. Hay una gradación de los huecos, que se van simplificando a medida que se llega a las plantas superiores. Sobre la fachada principal hay balcones de obra con curtones decorados. Una imposta separa la última planta que cuenta con modillones en serie, repetitiva, excepto en la esquina donde aparece separando la torre cilíndrica. Hay torres contra medianeras de planta cuadrada, y todo el edificio remata con balaustrada.

DESCRIPCIÓN GRÁFICA

Equipo Redactor

ALZADOS 1/700

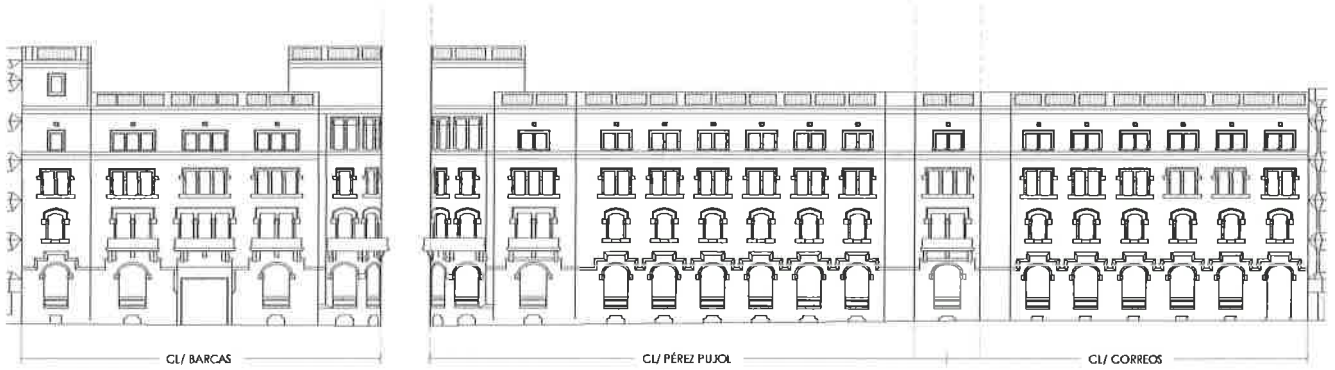

Equipo Redactor

PLANTAS

7- NORMATIVA DE APLICACIÓN

CONDICIONES GENERALES

Normas Urbanísticas y de Protección del PEP EBIC 06/07.

CONDICIONES PARTICULARES

INTERVENCIÓNES PERMITIDAS

CONSERVACIÓN

- Mantenimiento
- Consolidación

RESTAURACIÓN

REHABILITACIÓN

- Modernización de las instalaciones
- Redistribución del espacio Interior
- Reestructuración
- Demolición Parcial

CONDICIONES Y CRITERIOS DE INTERVENCIÓN

ELEMENTOS IMPROPIOS

Se deberán eliminar todos aquellos elementos que afecten a la lectura formal y tipológica del edificio, como instalaciones vistas o cuerpos o elementos añadidos con posterioridad a la construcción del edificio original que no presenten valores arquitectónicos, artísticos, históricos o culturales. La identificación de los elementos impropios deberá realizarse con carácter previo a cualquier tipo de intervención

REPOSICIÓN DE ELEMENTOS ORIGINALES

REFORMA DE DISTRIBUCIÓN INTERIOR

DEMOLICIONES

OBRAS DE PLANTA NUEVA

PARCELACIÓN

OTROS

- Fachada:

Conservación y restauración.

- Cubiertas:

Conservación, restauración y rehabilitación permitiendo cambio y adaptación de materiales pero sin alterar su configuración exterior ni que el cambio trascienda a fachada o aleros.

- Sistema estructural

Conservación, restauración y rehabilitación general que suponen intervenciones de consolidación, reparación, y refuerzo.

- Elementos comunes

Conservación, restauración y rehabilitación.

- Unidades funcionales

Conservación, restauración y rehabilitación con modernización y redistribución de espacio interior de la vivienda sin alterar los elementos que forman parte de la fachada.

- Cuando el alcance y características de la intervención lo requiera, los proyectos arqueológicos a realizar en estos elementos incorporarán "estudios de arqueología o estratigrafía muraria" de sus paramentos para el estudio del origen, la construcción y la evolución del inmueble a lo largo de su dilatada historia.