

16.00

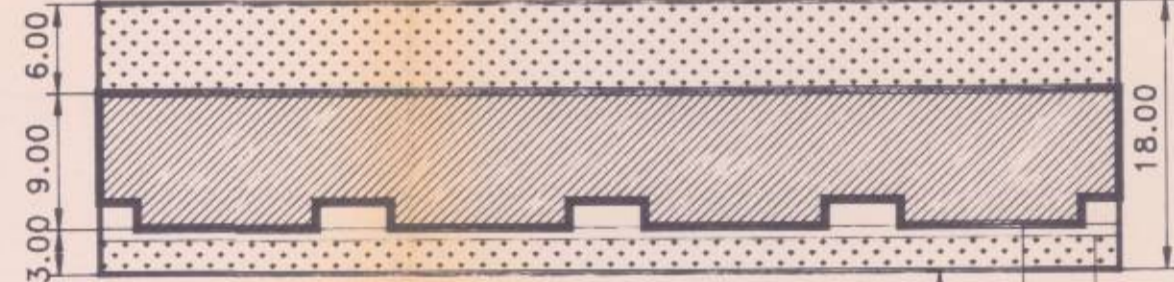

14.00

VOLADIZO DE 80 CM EN PRIMER FORJADO  
NUEVA ALINEACION

CALLE MOSEN JOSE CUENCA

12.00

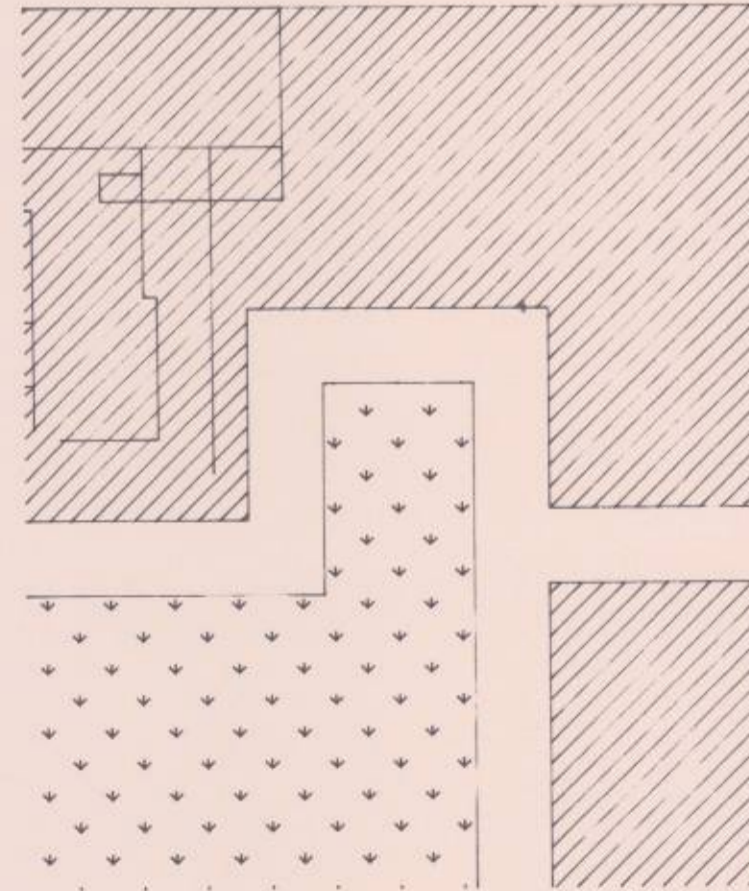

CALLE MARINO VILLAMIL

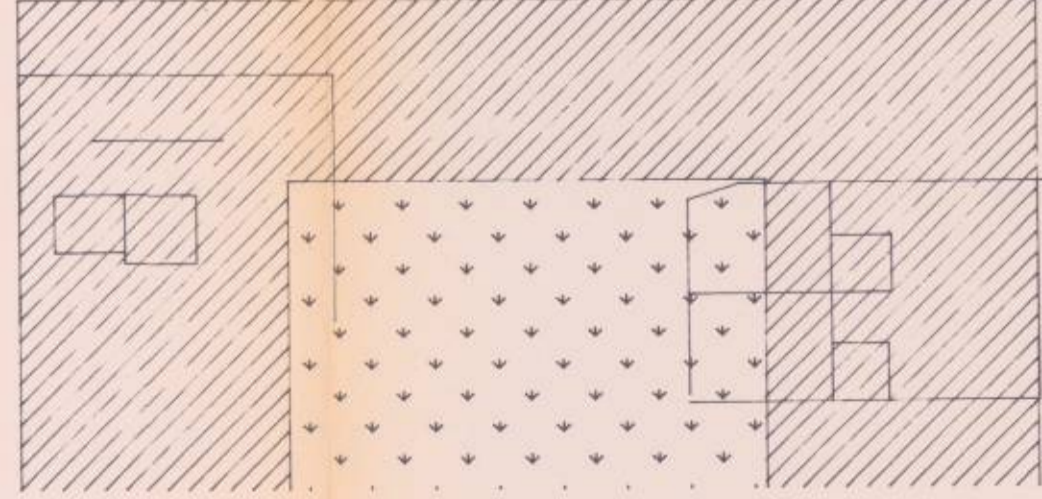

CALLE VIRGEN DE LA MAR

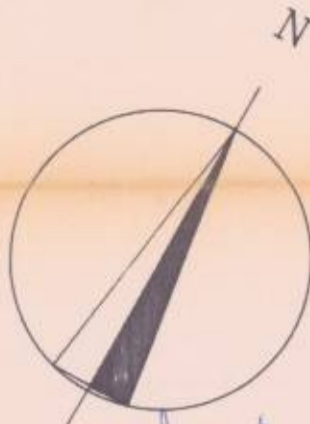
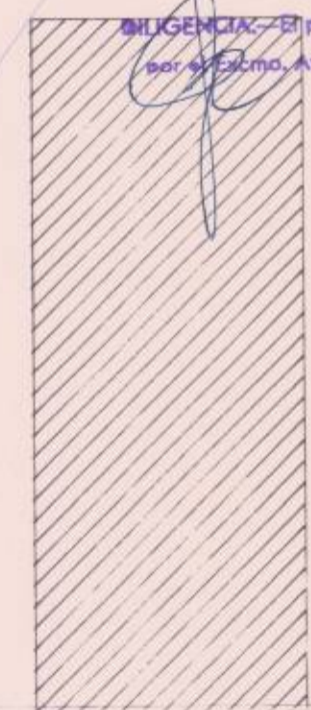
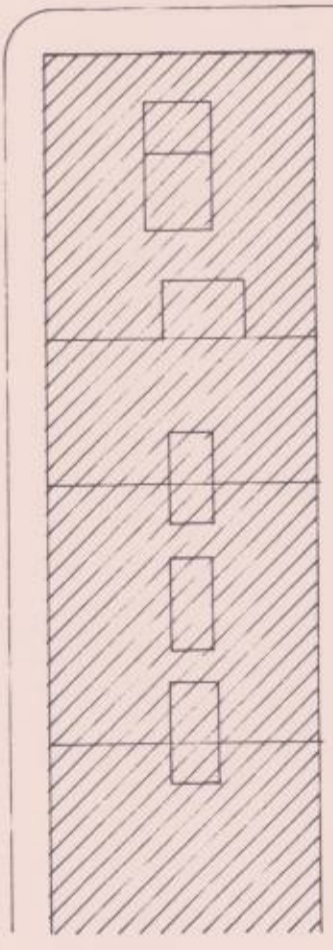

DILIGENCIA.—El presente plano fue aprobado *inicialmente*  
por el Excmo. Ayuntamiento Pleno, en sesión de *12 de Octubre*  
Valencia, **30 OCT. 1991**  
El Secretario General,  
P.D.



DILIGENCIA.—El presente plano fue aprobado *definitivamente*  
por el Excmo. Ayuntamiento Pleno, en sesión de *21 de Febrero* de *1992*  
Valencia, **28 FEB. 1992**  
El Secretario General,  
P.D.

PROYECTO	ESTUDIO DE DETALLE		Ocupación	Salvador Chapa Beneto
	EMPLAZAMIENTO	C/Mosen Jose Cuenca-PINEDO-Valenci		
	PROMOTOR	Dn.Vicente Sancho Alapont	Ejecución	02-1990
PLANO	009	DETALLE ORD.PROPOSTA-ALINEACIONES		
	1/500			