Firmado digitalmente por: MANUEL LATORRE HERNANDEZ - DNI 24341131R
Localización: SECRETARIO DEL ÁREA DE DESARROLLO URBANO Y VIVIENDA DEL AYUNTAMIENTO DE VALENCIA
Fecha y hora: 14.06.2016 08:45:41

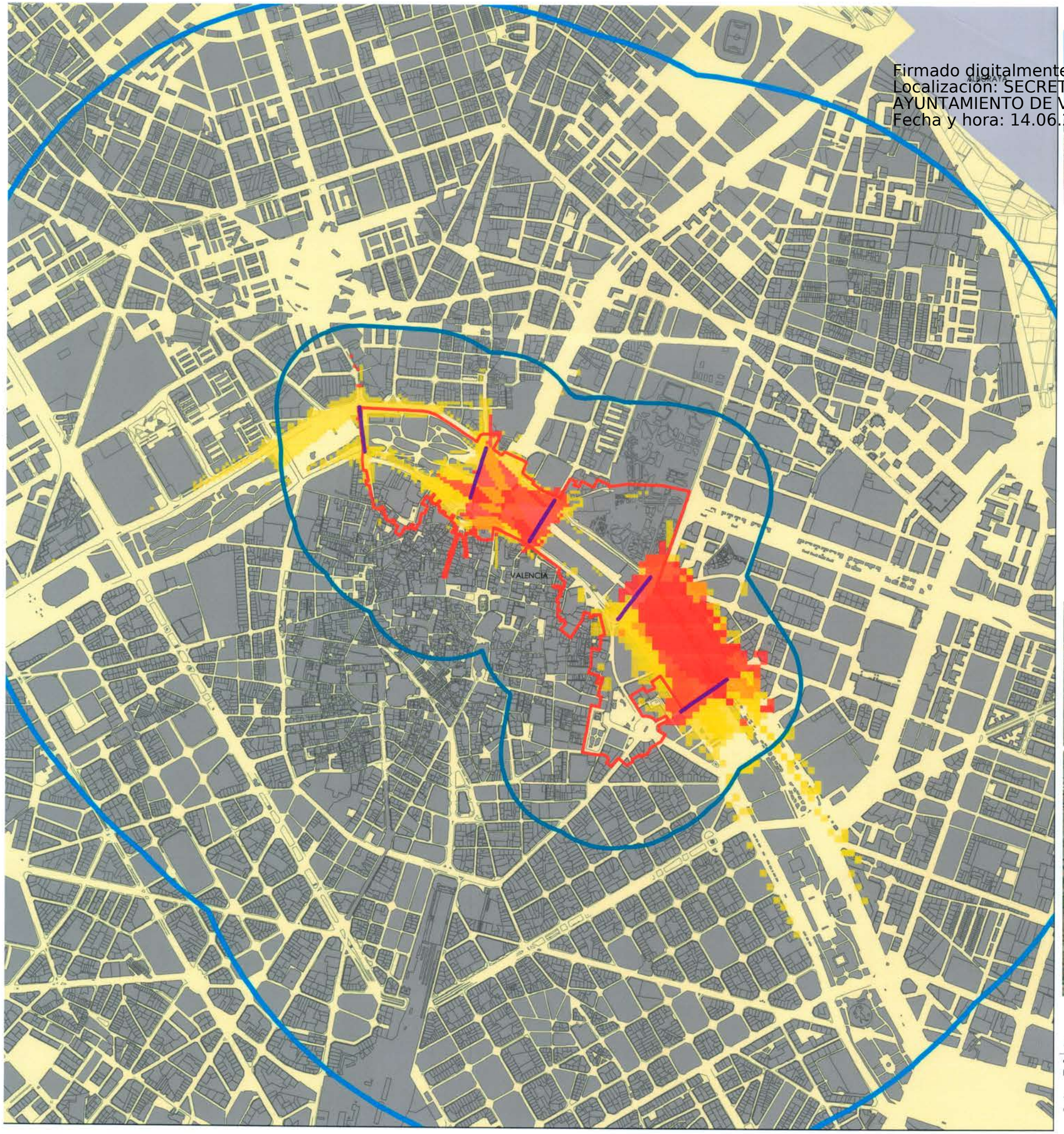

VISTAS DESDE EL PUENTE DE SAN JOSÉ

2.2.4. VISIBILIDAD DE LA ACTUACIÓN DESDE LOS PUENTES DE SAN JOSÉ, SERRANOS, TRINIDAD, REAL Y EXPOSICIÓN.

- ÁMBITO DE ESTUDIO
- CUENCA VISUAL 300m
- CUENCA VISUAL 1.500m
- ZONAS DE VISIBILIDAD POTENCIAL NULA
- ZONAS DE VISIBILIDAD POTENCIAL MEDIA
- ZONAS DE VISIBILIDAD POTENCIAL MÁXIMA

GENERALITAT VALENCIANA
APROBACIÓN DEFINITIVA EN SESIÓN
11 MAR. 2016
DE LA COMISIÓN TERRITORIAL DE URBANISMO

DILIGENCIA: Para hacer constar que el presente documento fue aprobado provisionalmente por acuerdo plenario de 31 de octubre de 2014. (expte. 00502/2012/21).

Valencia, 25 de noviembre de 2014
EL SECRETARIO,
Fdo.: Manuel Latorre Hernández

AJUNTAMENT DE VALÈNCIA
SERVICI DISSENY DEL CENTRE HISTÒRIC
Secció de Gestió - Planejament

25 NOV. 2014
REGIS. D'ENTRADA 140145

El presente documento fue **aprobado provisionalmente** por acuerdo plenario de 30 de octubre de 2014, e incorpora la documentación complementaria y adapta, así como aprobada por acuerdo plenario de 30 de octubre de 2015, y posteriormente requerida por la Conselleria de Obras Públicas Vertebración del Territorio.

EL SECRETARIO,
Fdo.: Manuel Latorre Hernández

AJUNTAMENT DE VALENCIA VISIBILIDAD DE LA ACTUACIÓN DESDE LOS PUENTES DE SAN JOSÉ, SERRANOS, TRINIDAD, REAL Y EXPOSICIÓN

arquitecta directora
Ines Esteve Sebastiá

equipo técnico
Casar - Montesinos - Camps
Garrigues abogados

N

0 50 100 200 500

ESTUDIO DE INTEGRACIÓN PAISAJÍSTICA | PLAN ESPECIAL DE PROTECCIÓN DEL ENTORNO DE LOS BB.II.CC.
PUERTA DE SERRANOS, IGLESIA Y CONVENTO DE SANTO DOMINGO, MUSEO DE BELLAS ARTES (EX-CONVENTO SAN PIO V)
MONASTERIO DEL TEMPLE, PALACIO DE JUSTICIA, EX-CONVENTO DEL CARMEN, IGLESIA DE SANTA CRUZ, PALACIO DE LOS CONDES DE CERVELLÓN

08

2.2.4

Septiembre 2012

1/10.000