

VISTAS DESDE PASEO DE LA CIUDADELA

2.2.2. VISIBILIDAD DE LA ACTUACIÓN DESDE CALLE BLANQUERÍAS, CONDE DE TRENOR, PINTOR LÓPEZ, PASEO DE LA CIUDADELA.



DILIGENCIA: Para hacer constar que el presente documento fue aprobado provisionalmente por acuerdo plenario de 31 de octubre de 2014. (expte. 04502 2012 21).

Valencia, 25 de noviembre de 2014
 EL SECRETARIO,
 Fdo.: Manuel Latorre Hernández

11 MAR. 2015
 DE LA COMISIÓN TERRITORIAL
 DE VALENCIA

REGISTRO D'ENTRADA
 23

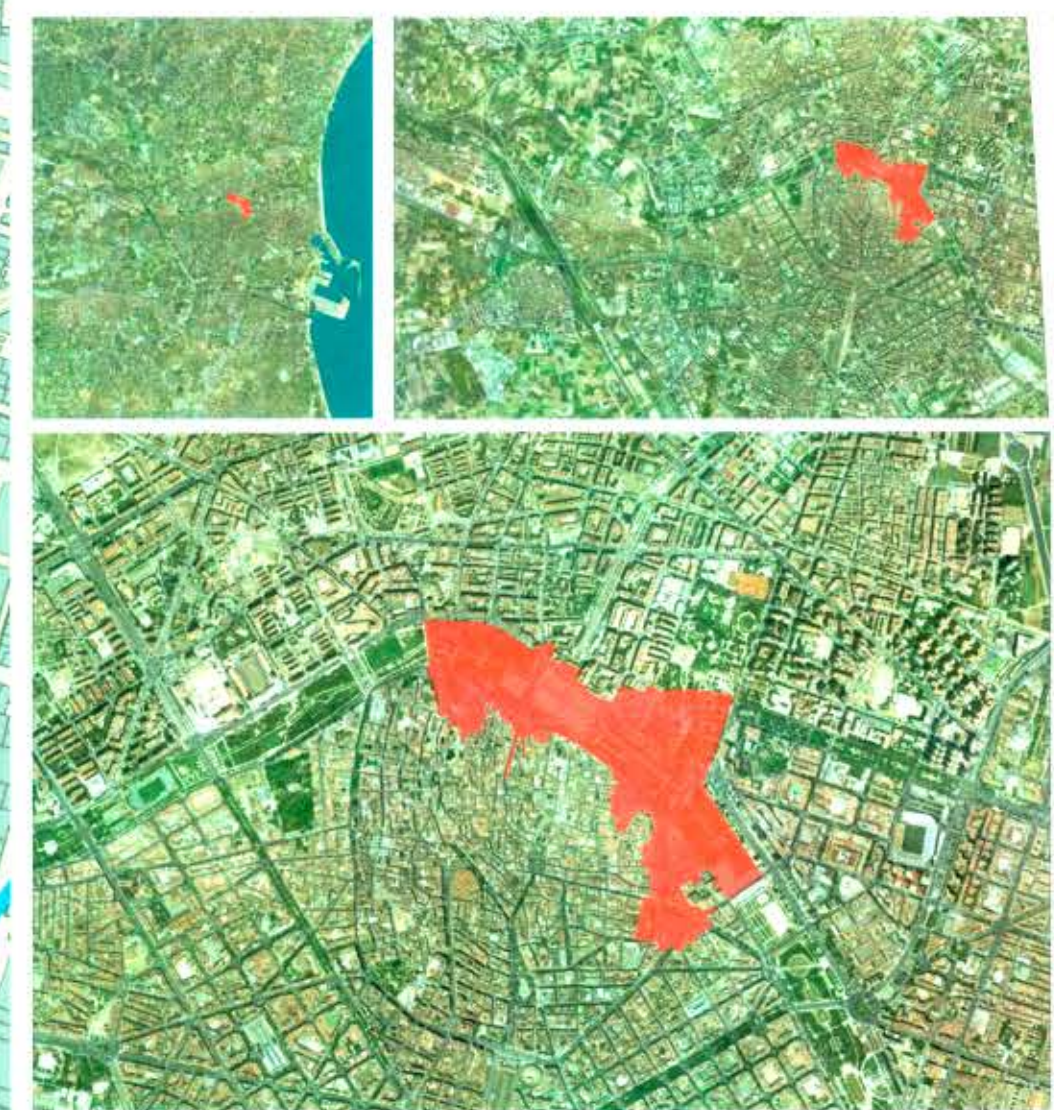

Al presente documento fue aprobado provisionalmente por acuerdo plenario de 31 de octubre de 2014, e incorpora la documentación complementaria y apropiada aprobada por acuerdo plenario de 30 de octubre de 2015, así como la posterior requerida por la Conselleria de Vivienda, Obras Públicas y Vertebración del Territorio.

EL SECRETARIO,
 Fdo.: Manuel Latorre Hernández

AJUNTAMENT DE VALÈNCIA
 arquitecta directora
 Ines Esteve Sebastià
 equipo técnico
 Casar - Montesinos - Camps
 Garrigues abogados

VISIBILIDAD DE LA ACTUACIÓN DESDE LAS CALLES BLANQUERÍAS, CONDE DE TRENOR, PINTOR LÓPEZ Y PASEO DE LA CIUDADELA

