



**DELIMITACIÓN DEL ÁREA DE ESTUDIO SEGÚN LAS CUENCAS VISUALES POTENCIALES Y LA VISIBILIDAD DE LAS ACTUACIONES DEL PEP EBIC 08.3 "MUSEO DE BELLAS ARTES (EX-CONVENTO SAN PIO V)"**

- ÁMBITO DEL BIC
- CUENCA VISUAL 300m
- CUENCA VISUAL 1.500m
- CUENCA VISUAL 3.000m
- ÁREA POTENCIAL DE VISIBILIDAD

APROBACIÓN DEFINITIVA EN SESIÓN
   
**11 MAR. 2016**
  
 DE LA COMISIÓN TERRITORIAL DE URBANISMO

SERVICI GESTIÓ DEL CENTRE HISTÒRIC
   
**25 NOV. 2014**
  
 REGISTRE D'ENTENEDOR 40/45

El presente documento fue **aprobado provisionalmente** por acuerdo plenario de 31 de octubre de 2014, e incorpora la documentación complementaria y adaptada aprobada por acuerdo plenario de 30 de octubre de 2015, así como la posteriormente **revisada** por la Conselleria de Vivienda, Obras Públicas y Vertebración del territorio.

EL SECRETARIO,

Fdo.: Manuel Latorre Hernández

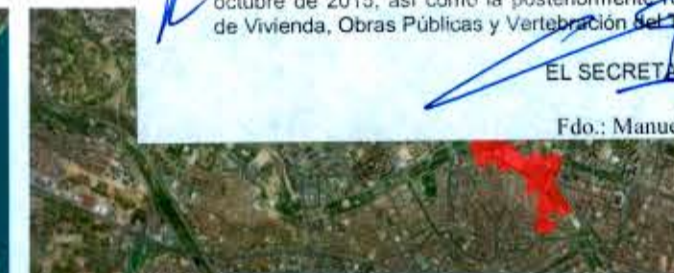

**DILIGENCIA:** Para hacer constar que el presente documento fue aprobado provisionalmente por acuerdo plenario de 31 de octubre de 2014. (expte. 03502 2012 21)

València, 25 de noviembre de 2014
   
  
 EL SECRETARIO,
   
 AJUNTAMENT DE VALÈNCIA
   
 SERVICI GESTIÓ DEL CENTRE HISTÒRIC
   
 Secció de Gestió - Planejament

Fdo.: Manuel Latorre Hernández



**AJUNTAMENT DE VALÈNCIA**
  
 arquitecta directora
   
 Ines Esteve Sebastià
   
 equipo técnico
   
 Casar - Montesinos - Camps
   
 Garrigues abogados

ESTUDIO DE VISIBILIDAD DESDE Y HACIA EL BIC 08.3 "MUSEO DE BELLAS ARTES (EX-CONVENTO SAN PIO V)"

