

CATÁLOGO DE BIENES Y ESPACIOS PROTEGIDOS

BC-PP 5630902

1- DATOS IDENTIFICATIVOS

1/2000

PLANO DE SITUACIÓN

FOTOGRAFÍA AEREA



DIRECCIÓN Plaza Correo Viejo 2, Calle Marsella 4ac

DENOMINACIÓN --

REFERENCIA CATASTRAL 5630902 YJ2753B

DISTRITO 1- Ciutat Vella

CARTOGRAFÍA PGOU C-34

BARRIO 1.1 La Seu

SUELO Urbano

PROTECCION ANTERIOR Nivel 2 - Protección Estructural.

(RI1278)-PEPRI Mercat. AP 19/02/93. BOP 19/05/93

FOTOGRAFIAS

2- DESCRIPCIÓN

PARCELA

CONTEXTO	Urbano - Centro histórico	OCUPACIÓN P. BAJA	Total
IMPLANTACIÓN	En esquina	P. PISO	Total
SUPERFICIE	134,34 m2		

EDIFICACIÓN

TIPOLOGÍA	Vivienda Burguesa	Nº ALTURAS	4
AUTORÍA	--	ÉPOCA	1870

SISTEMA	VERTICAL	Muros de carga de ladrillo macizo
CONSTRUCTIVO	HORIZONTAL	Vigas y viguetas de madera

CUBIERTA Mixta  
 FACHADA Enlucida y pintada  
 OBSERVACIONES --



3- DESTINO Y USOS

DESTINO	Privado		
USO ACTUAL	Sin uso	USO ACTUAL	Residencial
P.BAJA		P.PISOS	
PROPUESTO	Residencial y/o compatibles	PROPUESTO	Residencial y/o compatibles

4- ESTADO DE CONSERVACIÓN

Pendiente de intervención

5- PROTECCIÓN

NORMATIVA URBANÍSTICA

NIVEL DE PROTECCIÓN PARCIAL

NORMATIVA PATRIMONIAL

ENTORNO Includido en el entorno de protección del BIC Iglesia de San Nicolás de Bari y San Pedro Mártir

ÁREA ARQUEOLÓGICA Includido en el Área de protección arqueológica de Ciutat Vella (AVA-1)



6- DESCRIPCIÓN DETALLADA DEL BIEN Y SUS VALORES PATRIMONIALES

VALORES

- |  |   |  |
|--|---|--|
| <ul style="list-style-type: none"> <li><input checked="" type="radio"/> HISTÓRICO</li> <li><input type="radio"/> CULTURAL</li> <li><input checked="" type="radio"/> PAISAJÍSTICO</li> <li><input checked="" type="radio"/> URBANÍSTICO             <ul style="list-style-type: none"> <li><input type="radio"/> Define la trama urbana</li> <li><input checked="" type="radio"/> Articula la trama urbana</li> <li><input type="radio"/> Estructura la trama urbana</li> </ul> </li> </ul> | <ul style="list-style-type: none"> <li><input checked="" type="radio"/> ARQUITECTÓNICO             <ul style="list-style-type: none"> <li><input checked="" type="radio"/> Fachada</li> <li><input checked="" type="radio"/> Cubierta</li> <li><input checked="" type="radio"/> Tipología</li> <li><input checked="" type="radio"/> Sistema constructivo</li> <li><input checked="" type="radio"/> Ocupación de parcela</li> <li><input checked="" type="radio"/> Altura de forjados</li> </ul> </li> </ul> | <ul style="list-style-type: none"> <li><input checked="" type="radio"/> Elementos decorativos</li> <li><input type="radio"/> Elementos singulares</li> <li><input type="radio"/> Patios</li> <li><input checked="" type="radio"/> Zaguán</li> <li><input checked="" type="radio"/> Escalera</li> <li><input type="radio"/> Jerarquización de volúmenes interiores</li> </ul> |
|--|---|--|

DESCRIPCIÓN

Edificio formando esquina de planta rectangular. Se accede desde la Plaza Correo Viejo, por gran portalón lateral (desaparecido), zaguán y escalera interior, comprendiendo una vivienda por planta. La estructura del edificio de semisótano, entreplanta principal de gran altura y una planta, así como la composición de fachada con grandes entropaños lisos, sin huecos ni decoración, tienen fuertes pervivencias barrocas. Sin embargo, el tratamiento de la fachada es postacadémico, con plantas diferenciadas por impostas molduradas, huecos recercados de moldura lisa, con frontis resaltado en la planta principal, y balcones con rejería de fundición formando dibujos sobre bajo balcón de obra con moldura, y en la última planta con ménsulas.

Inventario "Catálogo del Patrimonio Arquitectónico de la Ciudad de Valencia". Excelentísimo Ayuntamiento de Valencia

DESCRIPCIÓN GRÁFICA

Equipo Redactor

ALZADOS 1/400



Equipo Redactor

PLANTAS

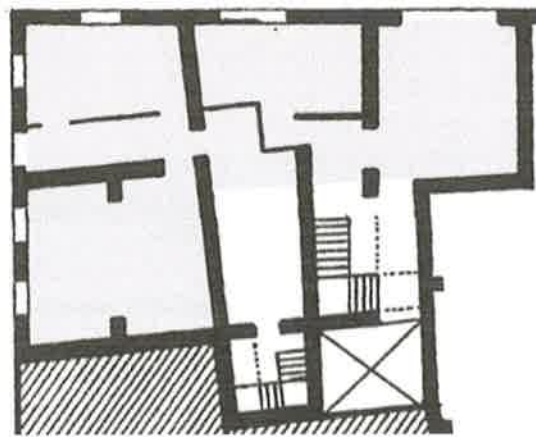

ADU- Iglesia de San Nicolás de Bari y San Pedro Mártir

7- NORMATIVA DE APLICACIÓN

CONDICIONES GENERALES

Normas Urbanísticas y de Protección del PEP EBIC 06/07.

CONDICIONES PARTICULARES

INTERVENCIÓNES PERMITIDAS

- |   |  |  |
|---|--|--|
| <p><input checked="" type="radio"/> CONSERVACIÓN</p> <ul style="list-style-type: none"> <li><input checked="" type="radio"/> Mantenimiento</li> <li><input checked="" type="radio"/> Consolidación</li> </ul> | <p><input checked="" type="radio"/> RESTAURACIÓN</p> | <p><input checked="" type="radio"/> REHABILITACIÓN</p> <ul style="list-style-type: none"> <li><input checked="" type="radio"/> Modernización de las instalaciones</li> <li><input checked="" type="radio"/> Redistribución del espacio interior</li> <li><input type="radio"/> Reestructuración</li> <li><input type="radio"/> Demolición Parcial</li> </ul> |
|---|--|--|

CONDICIONES Y CRITERIOS DE INTERVENCIÓN

- ELEMENTOS IMPROPIOS
 

Se deberán eliminar todos aquellos elementos que afecten a la lectura formal y tipológica del edificio, como instalaciones vistas o cuerpos o elementos añadidos con posterioridad a la construcción del edificio original que no presenten valores arquitectónicos, artísticos, históricos o culturales. La identificación de los elementos impropios deberá realizarse con carácter previo a cualquier tipo de intervención. Se observan principalmente los siguientes elementos impropios: presencia de conductos y cajas de instalaciones sin tratamiento apropiado en fachada; cegado parcial de huecos en planta baja; parcheados, repintes y grafitis en fachada; presencia de cableado y cajas de instalaciones sin tratamiento adecuado en fachada; presencia de vegetación en cubierta
- REPOSICIÓN DE ELEMENTOS ORIGINALES
- REFORMA DE DISTRIBUCIÓN INTERIOR
- DEMOLICIONES
- OBRAS DE PLANTA NUEVA
- PARCELACIÓN
- OTROS
  - Fachada:
 

Conservación y restauración. En este caso también se permiten el saneado del revestimiento, la recuperación de huecos originales y la reposición de ausencias en cornisa e impostas según la composición original de la fachada.
  - Cubiertas:
 

Conservación, restauración y rehabilitación permitiendo cambio y adaptación de materiales pero sin alterar su configuración exterior ni que el cambio trascienda a fachada o aleros.
  - Sistema estructural
 

Conservación, restauración y rehabilitación general que suponen intervenciones de consolidación, reparación, y refuerzo.
  - Elementos comunes
 

Conservación, restauración y rehabilitación.
  - Unidades funcionales
 

Conservación, restauración y rehabilitación con modernización y redistribución de espacio interior de la vivienda sin alterar los elementos que forman parte de la fachada.
  - Cuando el alcance y características de la intervención lo requiera, los proyectos arqueológicos a realizar en estos elementos incorporarán "estudios de arqueología o estratigrafía muraria" de sus paramentos para el estudio del origen, la construcción y la evolución del inmueble a lo largo de su dilatada historia.