

CATÁLOGO DE BIENES Y ESPACIOS PROTEGIDOS

BC-PP 5628407

1- DATOS IDENTIFICATIVOS

1/2000

PLANO DE SITUACIÓN



DIRECCIÓN Calle Ercilla 20
DENOMINACIÓN --
REFERENCIA CATASTRAL 5628407 YJ2752H
DISTRITO 1- Ciutat Vella **CARTOGRAFÍA PGOU** C-34
BARRIO 1.5 El Mercat **SUELO** Urbano
PROTECCION ANTERIOR Nivel 3 - Protección Arquitectónica
 (RI1278)-PEPRI Mercat. AP 19/02/93. BOP 19/05/93

FOTOGRAFÍAS

2- DESCRIPCIÓN

PARCELA

CONTEXTO Urbano - Centro histórico **OCUPACIÓN P. BAJA** Total
IMPLANTACIÓN Entre medianeras **P. PISO** Total
SUPERFICIE 65,56 m2

EDIFICACIÓN

TIPOLOGÍA Casa de Vecinos **Nº ALTURAS** 4
AUTORÍA -- **ÉPOCA** 1880

SISTEMA VERTICAL Muros de carga de ladrillo macizo
CONSTRUCTIVO HORIZONTAL Vigas y viguetas de madera

CUBIERTA Inclinada a un agua

FACHADA Revestimiento continuo pintado con decoración en relieve

OBSERVACIONES En el momento de la realización de este catálogo la fachada se encuentra cubierta por una tela de protección, por lo que su estudio se encuentra condicionado por este motivo.



3- DESTINO Y USOS

DESTINO Privado

USO ACTUAL Terciario	USO ACTUAL Residencial
P.BAJA	P.PISOS
PROPUESTO Residencial y/o compatibles	PROPUESTO Residencial y/o compatibles

4- ESTADO DE CONSERVACIÓN

Pendiente de intervención

5- PROTECCIÓN

NORMATIVA URBANÍSTICA

NIVEL DE PROTECCIÓN PARCIAL

NORMATIVA PATRIMONIAL

ENTORNO Incluido en el entorno de protección del BIC Lonja de la Seda

ÁREA ARQUEOLÓGICA Incluido en el Área de protección arqueológica de Ciutat Vella (AVA-1)



6- DESCRIPCIÓN DETALLADA DEL BIEN Y SUS VALORES PATRIMONIALES

VALORES

- | | | |
|--|---|--|
| <ul style="list-style-type: none"> <input checked="" type="radio"/> HISTÓRICO <input type="radio"/> CULTURAL <input checked="" type="radio"/> PAISAJÍSTICO <input checked="" type="radio"/> URBANÍSTICO <ul style="list-style-type: none"> <input checked="" type="radio"/> Define la trama urbana <input type="radio"/> Articula la trama urbana <input type="radio"/> Estructura la trama urbana | <ul style="list-style-type: none"> <input checked="" type="radio"/> ARQUITECTÓNICO <ul style="list-style-type: none"> <input checked="" type="radio"/> Fachada <input checked="" type="radio"/> Cubierta <input checked="" type="radio"/> Tipología <input checked="" type="radio"/> Sistema constructivo <input checked="" type="radio"/> Ocupación de parcela <input checked="" type="radio"/> Altura de forjados | <ul style="list-style-type: none"> <input checked="" type="radio"/> Elementos decorativos <input type="radio"/> Elementos singulares <input type="radio"/> Patios <input type="radio"/> Zaguán <input type="radio"/> Escalera <input type="radio"/> Jerarquización de volúmenes interiores |
|--|---|--|

DESCRIPCIÓN

Fachada con disposición de huecos simétrica, enmarcados con molduras. Impostas que recorren toda la fachada diferenciando plantas. Los balcones tienen rejas de fundición sobre bajo balcón de obra moldurado sobre ménsulas adornadas. Balcón corrido a toda la fachada con dos huecos por planta. El edificio acaba con cornisa moldurada. La fachada está enlucida y pintada. El sistema estructural es a base de muros de carga y vigas y viguetas de madera. Edificio entre medianeras formado por planta baja comercial y vivienda en plantas superiores formando todo una unidad. Arquitectura historicista Premodernista. El antepecho de la última planta es posterior en influencias secessionistas. En planta baja se han sustituido huecos, carpintería y revestimientos.

Inventario "Catálogo del Patrimonio Arquitectónico de la Ciudad de Valencia". Excelentísimo Ayuntamiento de Valencia

DESCRIPCIÓN GRÁFICA

Equipo Redactor

ALZADOS 1/400

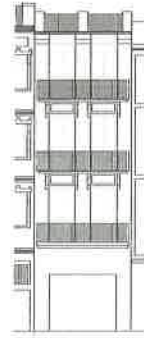

C/ERCILLA ↑

Equipo Redactor

PLANTAS

7- NORMATIVA DE APLICACIÓN

CONDICIONES GENERALES

Normas Urbanísticas y de Protección del PEP EBIC 06/07.

CONDICIONES PARTICULARES

INTERVENCIÓNES PERMITIDAS

CONSERVACIÓN

- Mantenimiento
- Consolidación

RESTAURACIÓN

REHABILITACIÓN

- Modernización de las instalaciones
- Redistribución del espacio interior
- Reestructuración
- Demolición Parcial

CONDICIONES Y CRITERIOS DE INTERVENCIÓN

ELEMENTOS IMPROPIOS

Se deberán eliminar todos aquellos elementos que afecten a la lectura formal y tipológica del edificio, como instalaciones vistas o cuerpos o elementos añadidos con posterioridad a la construcción del edificio original que no presenten valores arquitectónicos, artísticos, históricos o culturales. La identificación de los elementos impropios deberá realizarse con carácter previo a cualquier tipo de intervención. Se observan principalmente los siguientes elementos impropios: alteración de huecos originales en altillo; presencia de rejillas de ventilación no integradas, cartelera inadecuada y persiana de seguridad inadecuada en planta baja

REPOSICIÓN DE ELEMENTOS ORIGINALES

REFORMA DE DISTRIBUCIÓN INTERIOR

DEMOLICIONES

OBRAS DE PLANTA NUEVA

PARCELACIÓN

OTROS

- Fachada:

Conservación y restauración. En este caso se permite la recuperación de hueco original en el altillo.

- Cubiertas:

Conservación, restauración y rehabilitación permitiendo cambio y adaptación de materiales pero sin alterar su configuración exterior ni que el cambio trascienda a fachada o aleros.

- Sistema estructural

Conservación, restauración y rehabilitación general que suponen intervenciones de consolidación, reparación, y refuerzo.

- Elementos comunes

Conservación, restauración y rehabilitación.

- Unidades funcionales

Conservación, restauración y rehabilitación con modernización y redistribución de espacio interior de la vivienda sin alterar los elementos que forman parte de la fachada.

- Cuando el alcance y características de la intervención lo requiera, los proyectos arqueológicos a realizar en estos elementos incorporarán "estudios de arqueología o estratigrafía muraria" de sus paramentos para el estudio del origen, la construcción y la evolución del inmueble a lo largo de su dilatada historia.