

ALTILLO

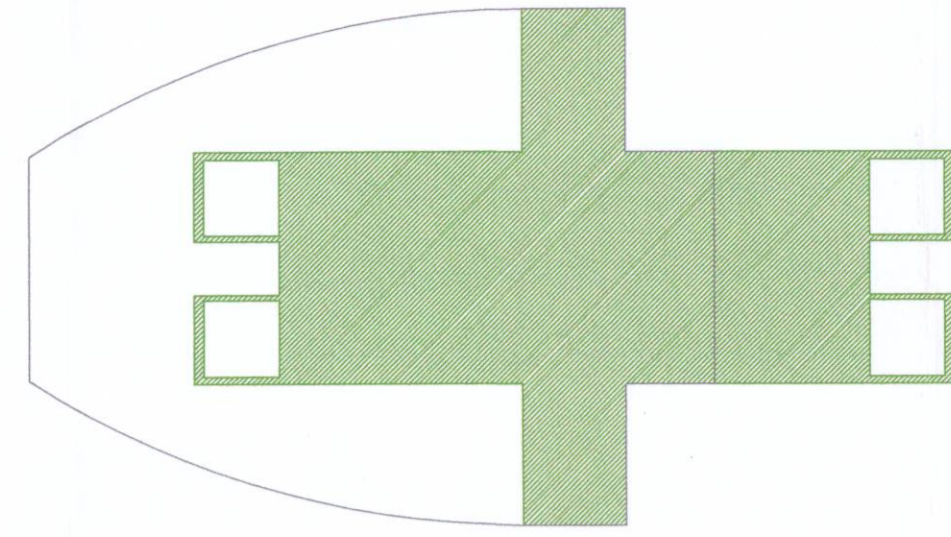

PLANTA TÉCNICA (PRIMERA)

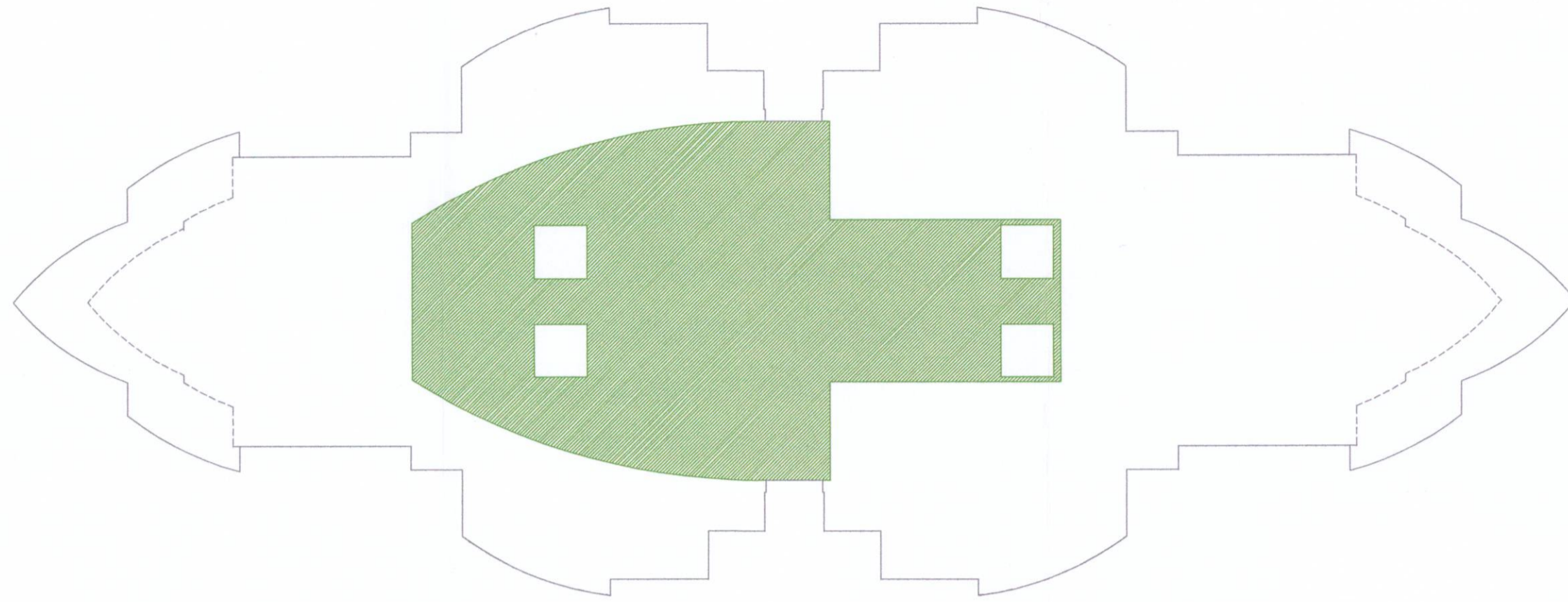

PLANTAS 2ª Y 3ª

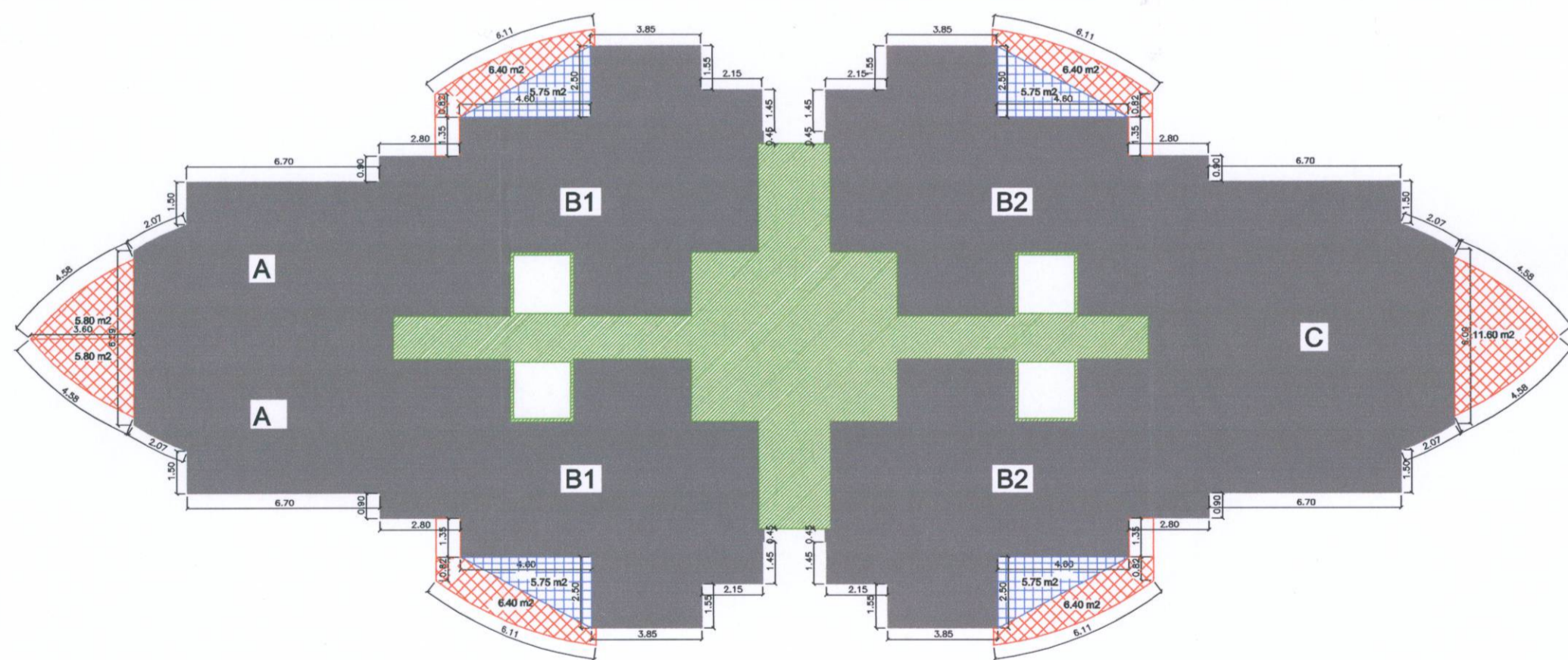

TOTAL VIVIENDAS + EL.COM. = 630.94 m²

PLANTAS 4ª A 8ª

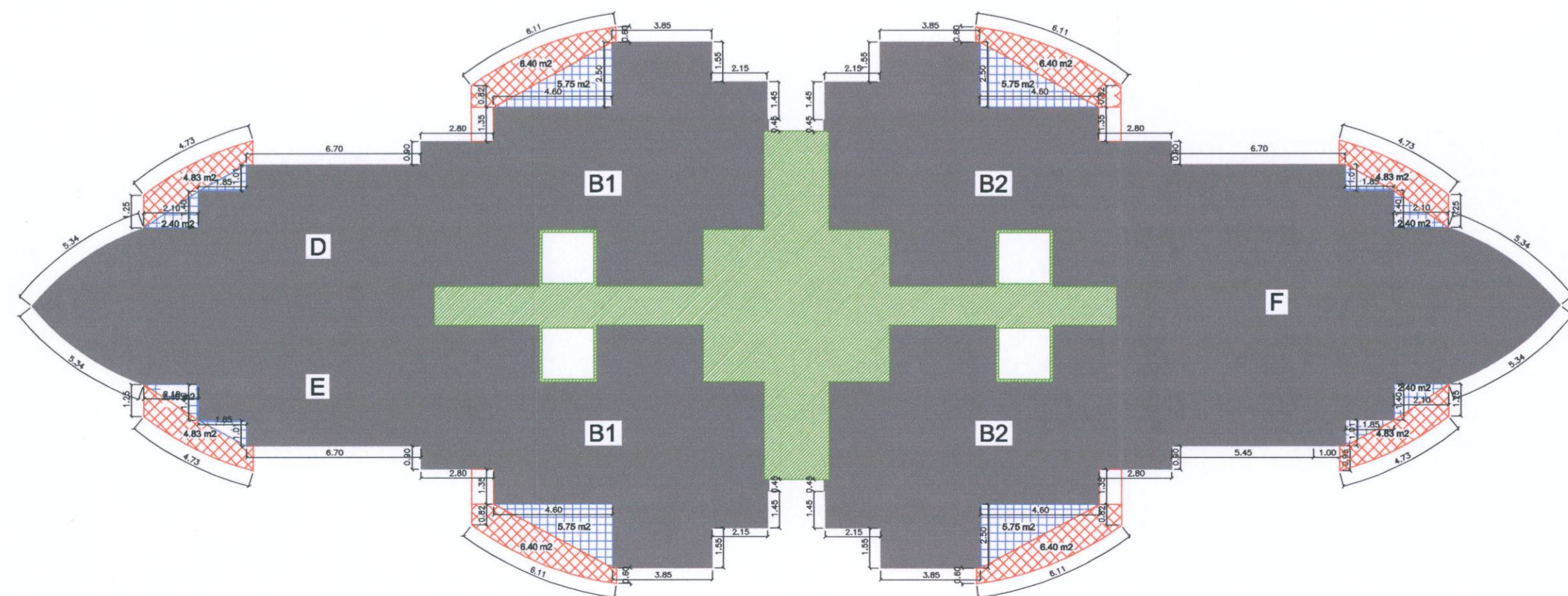

TOTAL VIVIENDAS + EL.COM. = 694.55 m²

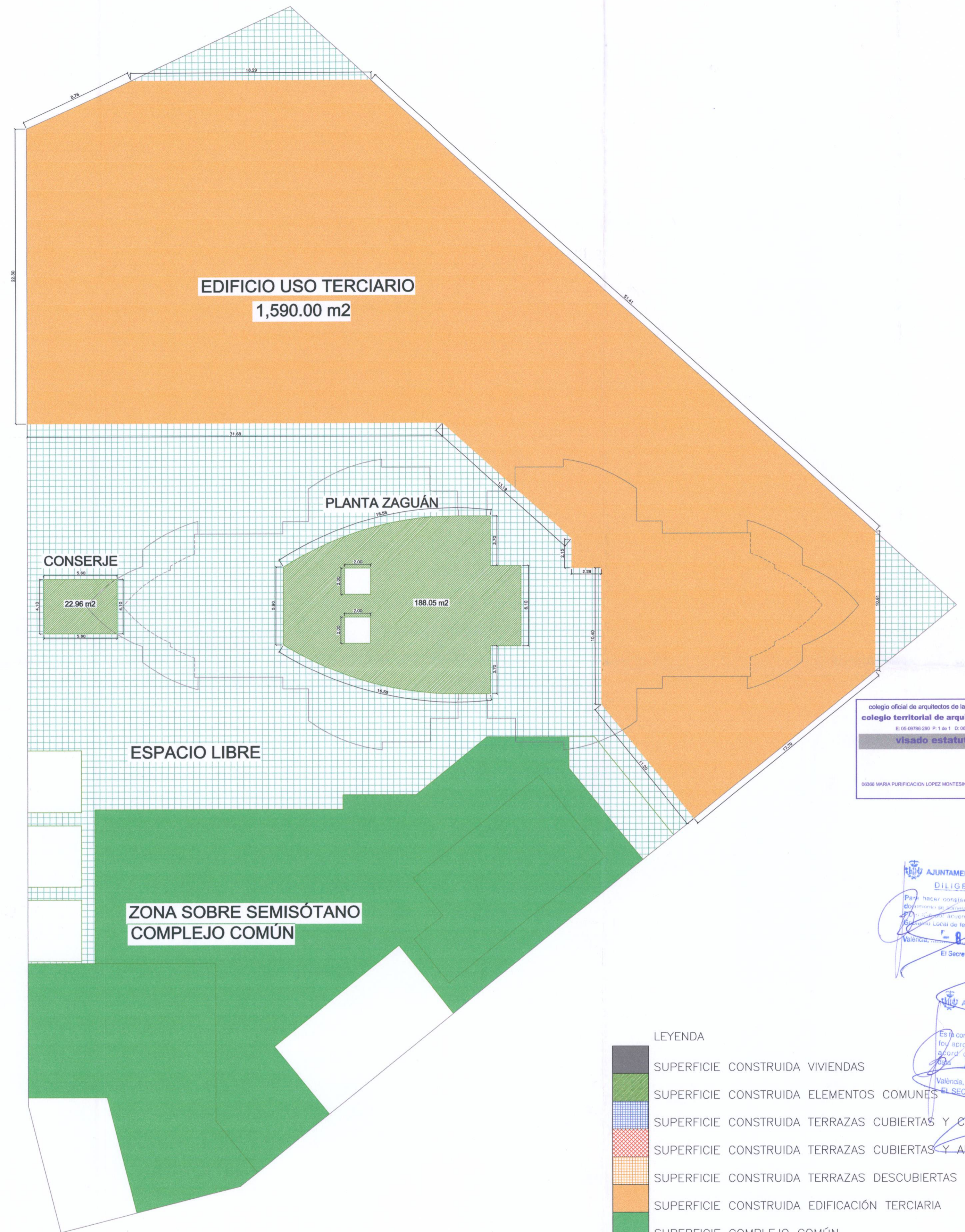

colegio oficial de arquitectos de la comunidad valenciana
colegio territorial de arquitectos de valencia
 E-05-00790-200 P. 1 de 1 D: 06-03-0783-007 08151
visado estatutario 27/07/06
 0696 MARIA PURIFICACION LOPEZ MONTESINOS, 01409 FRANCISCO SERRANO RUBIO

AJUNTAMENT DE VALENCIA
 DILIGENCIA
 Per hebreu consisti que el present document fou aprovat DEPRUTIVAMENT per el Consell d'Arquitectes de València el dia 26 MAR 2006
 València, 8 ABO 2006
 El Secretario,
 AJUNTAMENT DE VALENCIA
 DILIGENCIA
 Es fa constar que el present document fou aprovat DEPRUTIVAMENT per el Consell d'Arquitectes de València el dia 26 MAY 2006
 València, 8 ABO 2006
 El Secretario,

- LEYENDA
- SUPERFICIE CONSTRUIDA VIVIENDAS
 - SUPERFICIE CONSTRUIDA ELEMENTOS COMUNES
 - SUPERFICIE CONSTRUIDA TERRAZAS CUBIERTAS Y CERRADAS
 - SUPERFICIE CONSTRUIDA TERRAZAS CUBIERTAS Y ABIERTAS
 - SUPERFICIE CONSTRUIDA TERRAZAS DESCUBIERTAS
 - SUPERFICIE CONSTRUIDA EDIFICACIÓN TERCIARIA
 - SUPERFICIE COMPLEJO COMÚN
 - SUPERFICIE ESPACIO LIBRE

ESTUDIO DE DETALLE ESTUDIO DE DETALLE PARA EL DESARROLLO DE LA CALIFICACIÓN E.A.M. EN LA MANZANA 10, DEL PLAN PARCIAL "SECTOR MORERAS II"	PROMOTOR INMOBILIARIA URBIS S.A.	ARQUITECTOS FRANCISCO SERRANO RUBIO MARÍA P. LÓPEZ MONTESINOS
		REFERENCIA MANZANA 10. PARCELA 26 PLAN PARCIAL SECTOR MORERAS II. VALENCIA
SITUACION MANZANA 10. PARCELA 26 PLAN PARCIAL SECTOR MORERAS II. VALENCIA	ESCALA 1/200	FECHA 02/06 N. PLANO P3/A
ESQUEMAS DE EDIFICABILIDAD Y SUPERFICIES		PL. de la Parcela 10-1 - Valencia - T. 963825011