

CATÁLOGO DE BIENES Y ESPACIOS PROTEGIDOS

BC-PP 6128501

1- DATOS IDENTIFICATIVOS

1/2000

PLANO DE SITUACIÓN



FOTOGRAFIA AEREA



DIRECCIÓN Calle Mar 40, Calle Comedias 1ac

DENOMINACIÓN

REFERENCIA CATASTRAL 6128501 YJ2762G

DISTRITO 1- Ciutat Vella

CARTOGRAFÍA PGOU C-34

BARRIO 1.2 La Xerea

SUELO Urbano

PROTECCION ANTERIOR Nivel 2 - Protección Estructural

(RI1277) - PEPRI Seu-Xerea. AP 18/12/92. BOP 26/02/93

FOTOGRAFÍAS

2- DESCRIPCIÓN

PARCELA

CONTEXTO Urbano - Centro histórico

OCUPACIÓN P. BAJA Total

IMPLANTACIÓN En esquina

P. PISO Total

SUPERFICIE 194,30 m2

EDIFICACIÓN

TIPOLOGÍA Edificio de Viviendas

Nº ALTURAS 6

AUTORÍA --

ÉPOCA 1945

SISTEMA CONSTRUCTIVO VERTICAL Sin determinar

HORIZONTAL Sin determinar

CUBIERTA Azotea plana o terraza

FACHADA Revestimiento continuo pintado, con llagueado horizontal interrumpido por franjas lisas generalmente en antepechos. Decoración en relieve como remate superior de los cuerpos salientes.

OBSERVACIONES --

3- DESTINO Y USOS

DESTINO Privado

USO ACTUAL Terciario

USO ACTUAL Residencial

P.BAJA

P.PISOS

PROPUESTO Residencial y/o compatibles

PROPUESTO Residencial y/o compatibles

4- ESTADO DE CONSERVACIÓN

Bueno

5- PROTECCIÓN

NORMATIVA URBANÍSTICA

NIVEL DE PROTECCIÓN PARCIAL

NORMATIVA PATRIMONIAL

ENTORNO Incluido en el entorno de protección del BIC Iglesia de Santo Tomás y San Felipe Neri

ÁREA ARQUEOLÓGICA Incluido en el Área de protección arqueológica de Ciutat Vella (AVA-1)



6- DESCRIPCIÓN DETALLADA DEL BIEN Y SUS VALORES PATRIMONIALES

VALORES

- | | | |
|--|---|--|
| <ul style="list-style-type: none"> <input checked="" type="radio"/> HISTÓRICO <input type="radio"/> CULTURAL <input checked="" type="radio"/> PAISAJÍSTICO <input checked="" type="radio"/> URBANÍSTICO <ul style="list-style-type: none"> <input type="radio"/> Define la trama urbana <input checked="" type="radio"/> Articula la trama urbana <input type="radio"/> Estructura la trama urbana | <ul style="list-style-type: none"> <input checked="" type="radio"/> ARQUITECTÓNICO <ul style="list-style-type: none"> <input checked="" type="radio"/> Fachada <input checked="" type="radio"/> Cubierta <input checked="" type="radio"/> Tipología <input checked="" type="radio"/> Sistema constructivo <input checked="" type="radio"/> Ocupación de parcela <input checked="" type="radio"/> Altura de forjados | <ul style="list-style-type: none"> <input checked="" type="radio"/> Elementos decorativos <input type="radio"/> Elementos singulares <input type="radio"/> Patios <input type="radio"/> Zaguán <input type="radio"/> Escalera <input type="radio"/> Jerarquización de volúmenes interiores |
|--|---|--|

DESCRIPCIÓN

Edificio en esquina, de planta rectangular y dos accesos, uno por cada calle. Está resuelto compositivamente tomando como centro la enfatización de la esquina mediante un cuerpo volado de planta curva (incluye ventanales corridos) y flanqueado por otros dos cuerpos volados situados uno a cada extremo junto a la correspondiente medianera (incluyen ejes de ventanas aisladas). Los cuerpos volados se rematan verticalmente con la sobreelevación de áticos culminada por pseudofrontón romántico (pechina central), simétricos en sí mismos. Verticalmente franjas verticales fajadas separan los huecos. El racionalismo que se vislumbra en los huecos y cuerpo de esquina se ahoga por la ambigüedad romántica del conjunto. En el interior, zaguanes y escaleras revestidos de mármol con ascensores exentos tras cancela.

Inventario "Catálogo del Patrimonio Arquitectónico de la Ciudad de Valencia". Excelentísimo Ayuntamiento de Valencia

DESCRIPCIÓN GRÁFICA

Equipo Redactor

ALZADOS 1/600

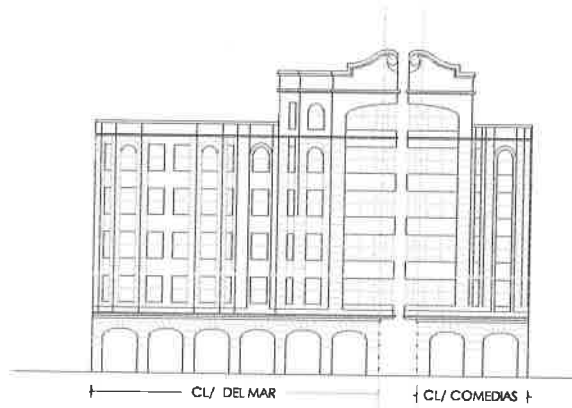

Equipo Redactor

PLANTAS

7- NORMATIVA DE APLICACIÓN

CONDICIONES GENERALES

Normas Urbanísticas y de Protección del PEP EBIC 06/07.

CONDICIONES PARTICULARES

INTERVENCIONES PERMITIDAS

CONSERVACIÓN

- Mantenimiento
- Consolidación

RESTAURACIÓN

REHABILITACIÓN

- Modernización de las instalaciones
- Redistribución del espacio interior
- Reestructuración
- Demolición Parcial

CONDICIONES Y CRITERIOS DE INTERVENCIÓN

ELEMENTOS IMPROPIOS

Se deberán eliminar todos aquellos elementos que afecten a la lectura formal y tipológica del edificio, como instalaciones vistas o cuerpos o elementos añadidos con posterioridad a la construcción del edificio original que no presenten valores arquitectónicos, artísticos, históricos o culturales. La identificación de los elementos impropios deberá realizarse con carácter previo a cualquier tipo de intervención. Se observan principalmente los siguientes elementos impropios: presencia de conductos y cajas de instalaciones sin tratamiento adecuado en fachada; presencia de toldos en comerciales inadecuados en planta baja

REPOSICIÓN DE ELEMENTOS ORIGINALES

REFORMA DE DISTRIBUCIÓN INTERIOR

DEMOLICIONES

OBRAS DE PLANTA NUEVA

PARCELACIÓN

OTROS

- Fachada:

Conservación y restauración.

- Cubiertas:

Conservación, restauración y rehabilitación permitiendo cambio y adaptación de materiales pero sin alterar su configuración exterior ni que el cambio trascienda a fachada o aleros.

- Sistema estructural

Conservación, restauración y rehabilitación general que suponen intervenciones de consolidación, reparación, y refuerzo.

- Elementos comunes

Conservación, restauración y rehabilitación.

- Unidades funcionales

Conservación, restauración y rehabilitación con modernización y redistribución de espacio interior de la vivienda sin alterar los elementos que forman parte de la fachada.

- Cuando el alcance y características de la intervención lo requiera, los proyectos arqueológicos a realizar en estos elementos incorporarán "estudios de arqueología o estratigrafía muraria" de sus paramentos para el estudio del origen, la construcción y la evolución del inmueble a lo largo de su dilatada historia.