

CATÁLOGO DE BIENES Y ESPACIOS PROTEGIDOS

BC-PP 6030301

1- DATOS IDENTIFICATIVOS

1/2000

PLANO DE SITUACIÓN

FOTOGRAFIA AEREA



DIRECCIÓN Plaza Arzobispo 4, Calle Llimera 2ac, Calle Edeta 7

DENOMINACIÓN --

REFERENCIA CATASTRAL 6030301 YJ2763A

DISTRITO 1- Ciutat Vella

CARTOGRAFÍA PGOU C-34

BARRIO 1.1 La Seu

SUELO Urbano

PROTECCION ANTERIOR Nivel 2 - Protección Estructural

(RI1277) - PEPRI Seu-Xerea. AP 18/12/92. BOP 26/02/93

2- DESCRIPCIÓN

PARCELA

CONTEXTO Urbano - Centro histórico OCUPACIÓN P. BAJA Total

IMPLANTACIÓN Testero de manzana P. PISO Total

SUPERFICIE 70,85 m2

EDIFICACIÓN

TIPOLOGÍA Casa de Vecinos Nº ALTURAS 5

AUTORÍA -- ÉPOCA 1870

SISTEMA VERTICAL Muros de carga de ladrillo macizo

CONSTRUCTIVO HORIZONTAL Vigas y viguetas de madera

CUBIERTA Inclinada a tres aguas

FACHADA Revestimiento continuo pintado con remate inferior de planta baja de piedra. Las fachadas recayentes a la Plaza del Arzobispo y Calle Llimera presentan impostas y recercado de huecos moldurados, mientras que en la Calle Edeta cuenta con impostas lisas

OBSERVACIONES --

3- DESTINO Y USOS

DESTINO Privado

USO ACTUAL Terciario

USO ACTUAL Residencial

P.BAJA

PROPUESTO Residencial y/o compatibles

P.PISOS

PROPUESTO Residencial y/o compatibles

4- ESTADO DE CONSERVACIÓN

Bueno

5- PROTECCIÓN

NORMATIVA URBANÍSTICA

NIVEL DE PROTECCIÓN PARCIAL

NORMATIVA PATRIMONIAL

ENTORNO Incluido en el entorno de protección del BIC Palacio del Marqués de Campo

ÁREA ARQUEOLÓGICA Incluido en el Área de protección arqueológica de Ciutat Vella (AVA-1)

FOTOGRAFÍAS



6- DESCRIPCIÓN DETALLADA DEL BIEN Y SUS VALORES PATRIMONIALES

VALORES

- |   |   |  |
|---|---|--|
| <input checked="" type="radio"/> HISTÓRICO                | <input checked="" type="radio"/> ARQUITECTÓNICO       | <input type="radio"/> Elementos decorativos                  |
| <input type="radio"/> CULTURAL                            | <input checked="" type="radio"/> Fachada              | <input type="radio"/> Elementos singulares                   |
| <input checked="" type="radio"/> PAISAJÍSTICO             | <input checked="" type="radio"/> Cubierta             | <input type="radio"/> Patios                                 |
| <input checked="" type="radio"/> URBANÍSTICO              | <input checked="" type="radio"/> Tipología            | <input type="radio"/> Zaguán                                 |
| <input type="radio"/> Define la trama urbana              | <input checked="" type="radio"/> Sistema constructivo | <input type="radio"/> Escalera                               |
| <input checked="" type="radio"/> Articula la trama urbana | <input checked="" type="radio"/> Ocupación de parcela | <input type="radio"/> Jerarquización de volúmenes interiores |
| <input type="radio"/> Estructura la trama urbana          | <input checked="" type="radio"/> Altura de forjados   |  |

DESCRIPCIÓN

Edificación a tres calles de carácter residencial sobre solar rectangular estrecho (sin patios de luces). Se observa un gran desnivel entre la parte recayente a la Pza. Arzobispo y la de la c/Edeta. Posee una vivienda por planta incluida la de la planta baja. Presenta en su composición el típico efecto de superposición de plantas (separadas en este caso por impostas muy molduradas). Semejante molduración se observa en recercados de balcones y ventanas; la cerrajería es de fundición y se aprecian igualmente pequeñas ménsulas falsas bajo balcones. En zaguán y tras portalón de dintel curvo, zócalo de azulejos de principios de siglo y arco romántico que da acceso a escalera.

Inventario "Catálogo del Patrimonio Arquitectónico de la Ciudad de Valencia". Excelentísimo Ayuntamiento de Valencia

DESCRIPCIÓN GRÁFICA

Equipo Redactor

ALZADOS 1/400

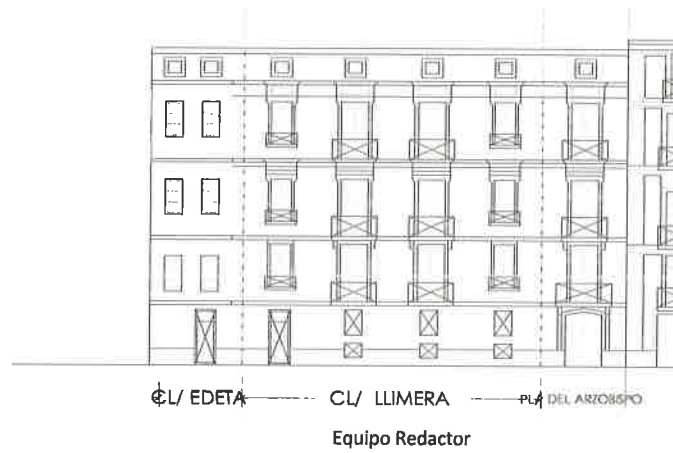

PLANTAS

7- NORMATIVA DE APLICACIÓN

CONDICIONES GENERALES

Normas Urbanísticas y de Protección del PEP EBIC 06/07.

CONDICIONES PARTICULARES

INTERVENCIÓN PERMITIDAS

CONSERVACIÓN

- Mantenimiento
- Consolidación

RESTAURACIÓN

REHABILITACIÓN

- Modernización de las instalaciones
- Redistribución del espacio interior
- Reestructuración
- Demolición Parcial

CONDICIONES Y CRITERIOS DE INTERVENCIÓN

ELEMENTOS IMPROPIOS

Se deberán eliminar todos aquellos elementos que afecten a la lectura formal y tipológica del edificio, como instalaciones vistas o cuerpos o elementos añadidos con posterioridad a la construcción del edificio original que no presenten valores arquitectónicos, artísticos, históricos o culturales. La identificación de los elementos impropios deberá realizarse con carácter previo a cualquier tipo de intervención. Se observan principalmente los siguientes elementos impropios: presencia de conductos y cajas de instalaciones sin tratamiento apropiado en fachada; presencia de máquinas de aire acondicionado instaladas en balcones

REPOSICIÓN DE ELEMENTOS ORIGINALES

REFORMA DE DISTRIBUCIÓN INTERIOR

DEMOLICIONES

OBRAS DE PLANTA NUEVA

PARCELACIÓN

OTROS

- Fachada:

Conservación y restauración.

- Cubiertas:

Conservación, restauración y rehabilitación permitiendo cambio y adaptación de materiales pero sin alterar su configuración exterior ni que el cambio trascienda a fachada o aleros.

- Sistema estructural

Conservación, restauración y rehabilitación general que suponen intervenciones de consolidación, reparación, y refuerzo.

- Elementos comunes

Conservación, restauración y rehabilitación.

- Unidades funcionales

Conservación, restauración y rehabilitación con modernización y redistribución de espacio interior de la vivienda sin alterar los elementos que forman parte de la fachada.

- Cuando el alcance y características de la intervención lo requiera, los proyectos arqueológicos a realizar en estos elementos incorporarán "estudios de arqueología o estratigrafía muraria" de sus paramentos para el estudio del origen, la construcción y la evolución del inmueble a lo largo de su dilatada historia