

6- DESCRIPCIÓN DETALLADA DEL BIEN Y SUS VALORES PATRIMONIALES

VALORES

- | | | |
|--|---|--|
| <ul style="list-style-type: none"> <input checked="" type="radio"/> HISTÓRICO <input type="radio"/> CULTURAL <input checked="" type="radio"/> PAISAJÍSTICO <input checked="" type="radio"/> URBANÍSTICO <ul style="list-style-type: none"> <input checked="" type="radio"/> Define la trama urbana <input type="radio"/> Articula la trama urbana <input type="radio"/> Estructura la trama urbana | <ul style="list-style-type: none"> <input checked="" type="radio"/> ARQUITECTÓNICO <ul style="list-style-type: none"> <input checked="" type="radio"/> Fachada <input checked="" type="radio"/> Cubierta <input checked="" type="radio"/> Tipología <input checked="" type="radio"/> Sistema constructivo <input checked="" type="radio"/> Ocupación de parcela <input checked="" type="radio"/> Altura de forjados | <ul style="list-style-type: none"> <input type="radio"/> Elementos decorativos <input type="radio"/> Elementos singulares <input type="radio"/> Patios <input type="radio"/> Zaguán <input checked="" type="radio"/> Escalera <input type="radio"/> Jerarquización de volúmenes interiores |
|--|---|--|

DESCRIPCIÓN

Edificio entre medianeras pasante, recayente a Calle Los Venerables y a Calle Edeta. Se compone de planta baja más cuatro plantas piso. La fachada recayente a Los Venerables dispone de dos huecos por planta dispuestos en dos ejes verticales. En planta baja, uno de los vanos responde al local comercial, y el otro es de acceso al zaguán. En las plantas piso, se dispone de un pequeño vano cuadrado de servicio a la escalera, y un balcón. El revestimiento es continuo y pintado, con impostas lisas separando plantas. Los balcones son de forja, con bajo balcón de forja y azulejos. En la parte superior aparece una cornisa cerámica, que oculta un antepecho y el cuerpo de remate de la escalera, que asoma en fachada. La fachada recayente a Edeta tiene una composición similar, con un balcón y una ventana por planta, aunque la planta baja también se destina a vivienda. El revestimiento aquí es continuo y pintado sin decoración. Los balcones son de forja, con bajo balcón de forja y azulejos, y moldura de obra ocupando parte del vuelo. La fachada se remata con cornisa moldurada. La cubierta es mixta, con parte plana pisable y parte inclinada con teja cerámica.

Equipo Redactor

DESCRIPCIÓN GRÁFICA

Equipo Redactor

ALZADOS 1/400

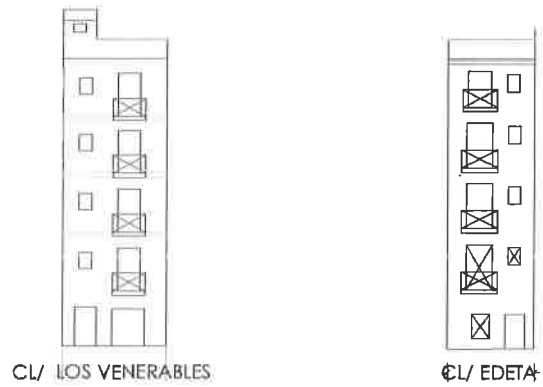

Equipo Redactor

PLANTAS

7- NORMATIVA DE APLICACIÓN

CONDICIONES GENERALES

Normas Urbanísticas y de Protección del PEP EBIC 06/07.

CONDICIONES PARTICULARES

INTERVENCIÓNES PERMITIDAS

CONSERVACIÓN

- Mantenimiento
- Consolidación

RESTAURACIÓN

REHABILITACIÓN

- Modernización de las instalaciones
- Redistribución del espacio interior
- Reestructuración
- Demolición Parcial

CONDICIONES Y CRITERIOS DE INTERVENCIÓN

ELEMENTOS IMPROPIOS

Se deberán eliminar todos aquellos elementos que afecten a la lectura formal y tipológica del edificio, como instalaciones vistas o cuerpos o elementos añadidos con posterioridad a la construcción del edificio original que no presenten valores arquitectónicos, artísticos, históricos o culturales. La identificación de los elementos improprios deberá realizarse con carácter previo a cualquier tipo de intervención. Se observan principalmente los siguientes elementos improprios: presencia de conductos y cajas de instalaciones sin tratamiento apropiado en fachada; presencia de persianas de seguridad inadecuadas en planta primera; presencia de grafitis y repinte de planta baja.

REPOSICIÓN DE ELEMENTOS ORIGINALES

REFORMA DE DISTRIBUCIÓN INTERIOR

DEMOLICIONES

OBRAS DE PLANTA NUEVA

PARCELACIÓN

OTROS

- Fachada:

Conservación y restauración. En este caso se permiten la recuperación de huecos originales.

- Cubiertas:

Conservación, restauración y rehabilitación permitiendo cambio y adaptación de materiales pero sin alterar su configuración exterior ni que el cambio trascienda a fachada o aleros.

- Sistema estructural

Conservación, restauración y rehabilitación general que suponen intervenciones de consolidación, reparación, y refuerzo.

- Elementos comunes

Conservación, restauración y rehabilitación.

- Unidades funcionales

Conservación, restauración y rehabilitación con modernización y redistribución de espacio interior de la vivienda sin alterar los elementos que forman parte de la fachada.

- Cuando el alcance y características de la intervención lo requiera, los proyectos arqueológicos a realizar en estos elementos incorporarán "estudios de arqueología o estratigrafía muraria" de sus paramentos para el estudio del origen, la construcción y la evolución del inmueble a lo largo de su dilatada historia.